



**Nombre de alumno: María José López Guillén**

**Nombre del profesor: Aldo Irecta Nájera**

**Nombre del trabajo: Super Nota**

**Materia: Estructuras Organizacionales**

**Grado: Tercer cuatrimestre**

**Grupo: "A"**

PASIÓN POR EDUCAR

# ESTRUCTURAS ORGANIZACIONALES

## QUE ES UNA EMPRESA:

una empresa también es una unidad formada por un grupo de personas, bienes materiales y financieros, con el objetivo de producir algo o prestar un servicio que cubra una necesidad y por el que se obtengan beneficios.



## CLASIFICACIÓN DE LAS EMPRESAS:

### Empresas locales:

Se refiere a las empresas que únicamente tienen actividades comerciales dentro de una zona geográfica específica, como por ejemplo un pueblo o ciudad.



## CLASIFICACIÓN DE LAS EMPRESAS:

### Empresas nacionales:

Este tipo de empresas son aquellas que tienen una gran cobertura del país donde llevan a cabo sus actividades de comercio.



## CLASIFICACIÓN DE LAS EMPRESAS:

Empresas multinacionales o internacionales:  
Son empresas que extienden sus actividades más allá de las fronteras del país donde tienen su sede principal, pero no cuentan con centro de operaciones en otros países.

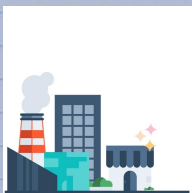

## CLASIFICACIÓN DE LAS EMPRESAS:

### Empresas transnacionales

A diferencia de las empresas multinacionales, una transnacional cuenta con diversos centros de operaciones en múltiples países a lo largo del mundo.



## REFERENCIAS:

Antología  
Apuntes  
[Https://www.conekta.com.mx](https://www.conekta.com.mx)