



**Nombre de alumno: Adriana Jasmin  
Cruz Martínez**

**Nombre del profesor: Aldo Irecta  
Nájera**

**Nombre del trabajo: Manuales  
administrativos y diagramas de flujo**

**Materia: Estructuras organizacionales**

**Grado: 3**

**Grupo: A**

Comitán de Domínguez Chiapas a 04 de julio de 2024.

# DIAGRAMA

## DE FLUJO



### ¿Qué es?

Esquema que representa un proceso o un procedimiento, indicando todos sus pasos, tareas o etapas de forma secuencial

### Características

- Sintético
- Simple
- Versátil



### ¿Para qué sirve?

- Informar como se lleva a cabo un proceso
- Diseñar distintos tipos de procesos
- Explicar procesos
- Organizar las tareas
- Corroborar el cumplimiento

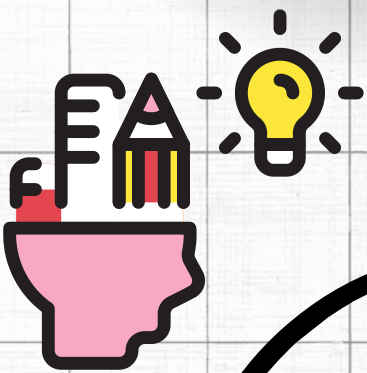

### Simbología

SÍMBOLO	NOMBRE
	Inicio / final
	Línea de flujo
	Proceso
	Decisión
	Entrada / salida

# MANUALES

## ADMINISTRATIVOS

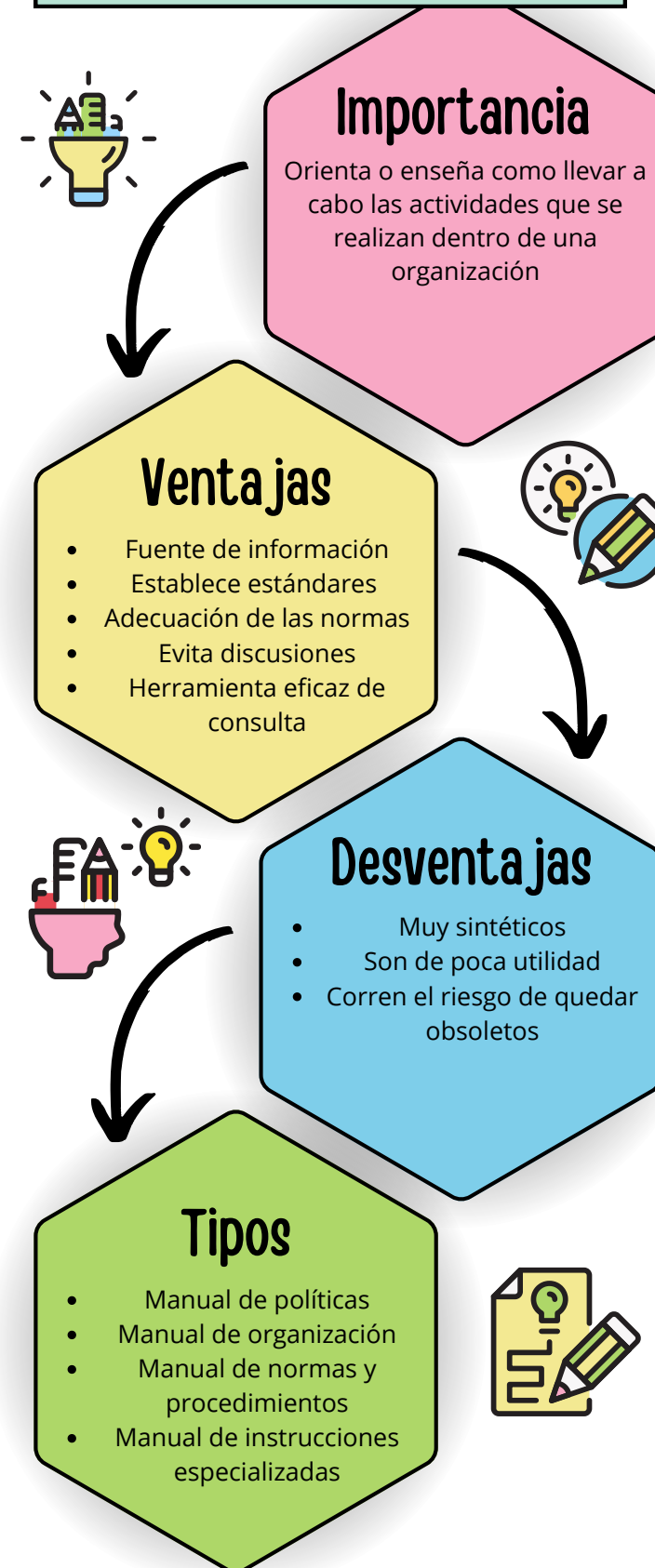

# REFERENCIAS BIBLIOGRÁFICAS

(UDS, ANTOLOGÍA DE CONSULTA UDS, ESTRUCTURAS ORGANIZACIONALES, UNIDAD 3, PAG. 70 - 74, RECUPERADO 04 DE JULIO DEL 2024)