



**PASIÓN POR EDUCAR**

**Nombre de  
alumno: Darla  
Amaranta Ortiz  
Sanchez**

**Nombre del  
profesor: Aldo  
Irecta Najera**

**Nombre del  
trabajo: super nota**

**Materia:  
ESTRUCTURAS  
ORGANIZACIONAL  
ES**

**Grado: 3  
cuatrimestre**

**Grupo: A**

# EL PROCESO PARA EL DISEÑO ORGANIZACIONAL

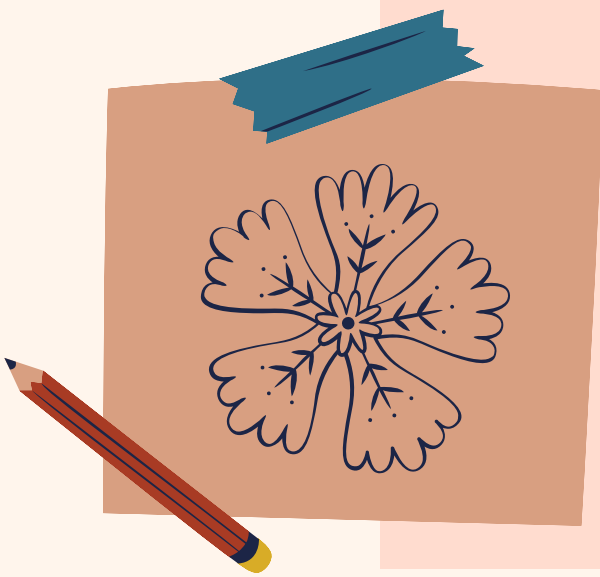

## que es una empresa

Una empresa es una organización de personas que administran ciertos recursos para conseguir beneficio económico. Esto pretenden lograrlo creando un producto o servicio que satisfaga una necesidad de la gente

## puntos importantes

- Una empresa es una fábrica de soluciones. Busca resolver un problema y cubrir una necesidad que mejore la vida de las personas.
- Su objetivo principal es maximizar el beneficio económico, para así poder seguir operando, aportar valor a sus accionistas y seguir resolviendo problemas de la sociedad.

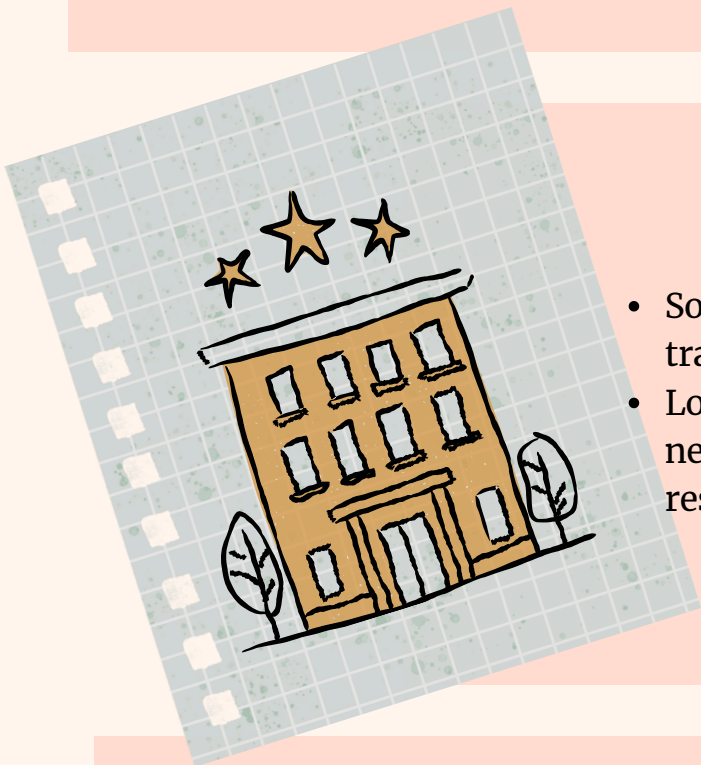

- Son comunidades de individuos que trabajan juntos hacia un objetivo común.
- Los emprendedores deben encontrar esa necesidad, agregar recursos y conseguir resolverla de una manera eficaz.

## clasificación

Por ello, es importante tener muy en cuenta la clasificación de empresas existentes en el orden jurídico-económico, dependiente del Ministerio de Hacienda del Estado, que es el órgano competente y regulador público de la economía española. Este no es un tema menor, pues una mala gestión o registro del tipo de empresa que queremos constituir, puede determinar el futuro de la misma, que nos puede abocar tanto al éxito como al fracaso

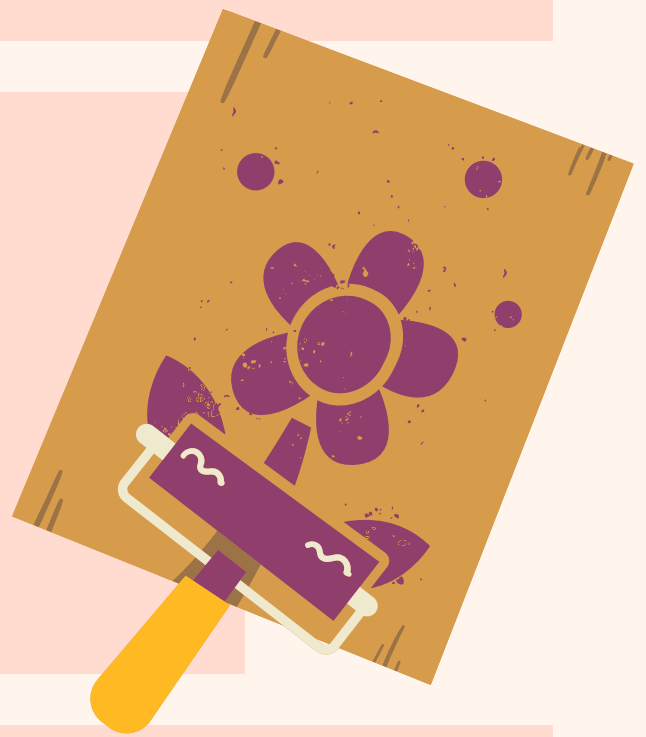

Los llamados criterios de clasificación de las empresas son una serie de parámetros o características definidos que utilizamos para poder agrupar a las empresas en diferentes segmentos o clases. Los más utilizados son:

- La personalidad jurídica.
- El tamaño.
- El capital social.
- El sector económico al que pertenecen.
- El tipo de actividad económica que realizan.
- El ámbito de actuación.
- La cuota de mercado.
- El esquema laboral.

