



Mi Universidad

SUPER NOTA

Guillén Mora Dulce María

2do Parcial

Psicología general.

Paola Jacqueline Albarrán Santos

Psicología general

3er Cuatrimestre

PSICOLOGÍA GESTALT



El error de los wundtianos había consistido en estudiar la conciencia mediante un análisis introspectivo que suponía axiomáticamente la existencia de unos últimos elementos directamente experienciales y observables (sensaciones, sentimientos, etc.).

Sus máximos representantes fueron: Max Wertheimer (1880-1943), Kurt Koffka (1886- 1941), y Wolfgang Köhler (1887- 1967), quienes se enfrentaron al atomismo introspeccionista de Wundt

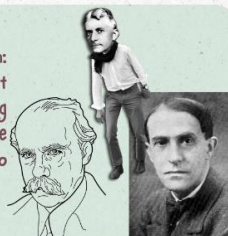

Esta psicología de origen alemán tuvo también su desarrollo en Estados Unidos dado el traslado forzoso de sus máximos representantes ante la persecución nazi.



En cuanto al dualismo cuerpo-mente y sus intentos de superación, se propuso la hipótesis del isomorfismo que derivó en una estrecha relación entre los procesos mentales y cerebrales



La nueva propuesta que los gestaltistas hicieron fue la del análisis fenomenológico que partía y finalizaba en la consideración de las totalidades presentes en la conciencia, sin ir más allá.



Sus desarrollos se formularon a partir de la visión crítica que se estableció sobre el atomismo, asociacionismo, estatismo, dualismo y experimentalismo de los introspeccionistas, en favor de la concepción holística de los gestaltistas.

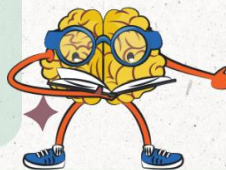

El principio fundamental es el de la organización figura-fondo en donde la parte más estructurada del componente se constituye en figura y la menos estructurada en fondo, quedando en claro la imposibilidad de mantener al mismo tiempo ambos componentes dentro del campo perceptivo.



GUILLÉN MORA DULCE MARÍA

FUENTES BIBLIOGRAFICAS:

(N.d.-b). Com.Mx. Retrieved June 15, 2024, from

<https://plataformaeducativauds.com.mx/assets/docs/libro/LPS/7f33c079e07726e3c507fd47220e8fca-LC-LPS302%20PSICOLOGIA%20GENERAL%20.pdf>