

DETECCION DE LAS PRINCIPALES IRREGULARIDADES EN LOS FRACCIONAMIENTO

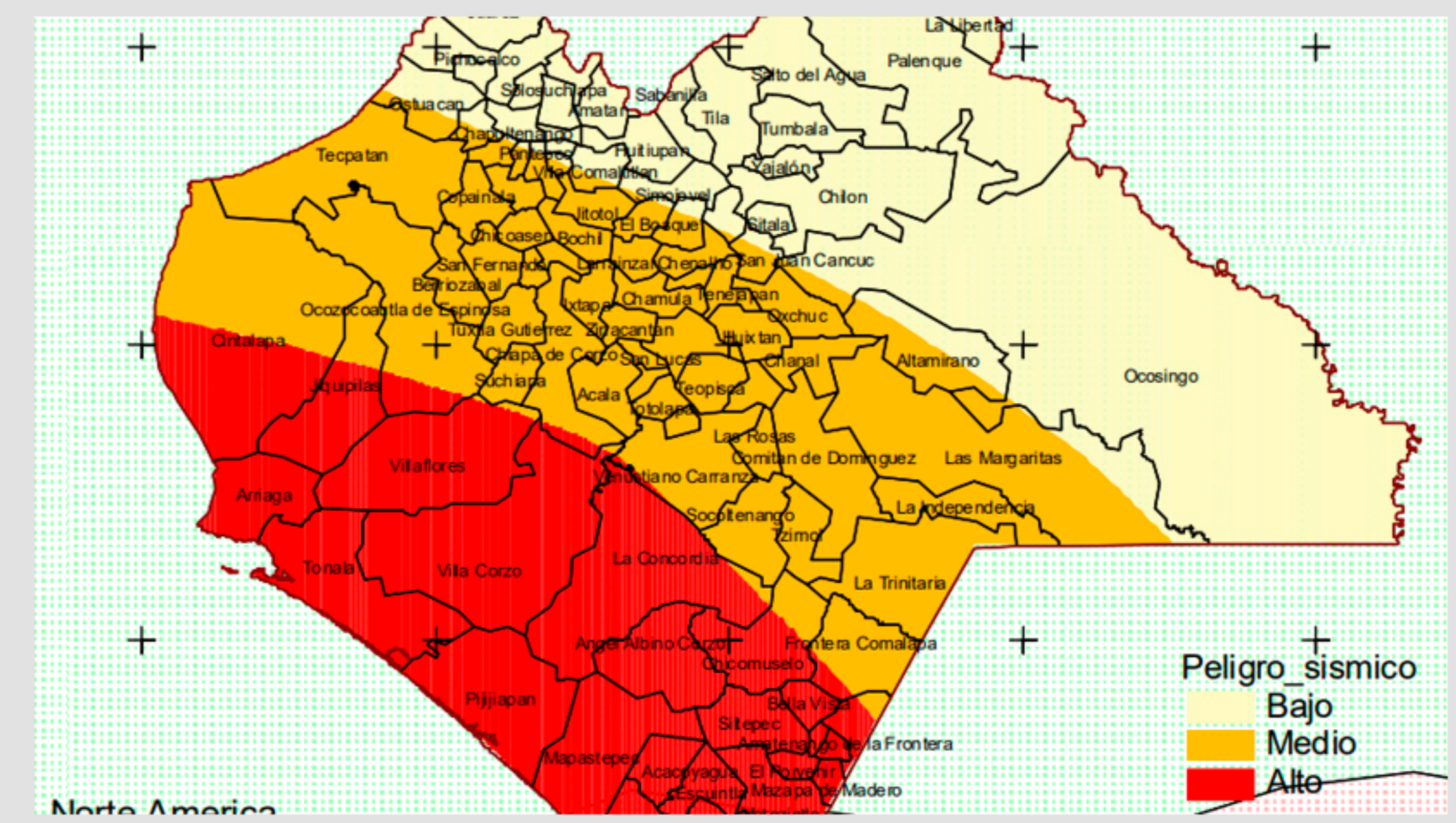
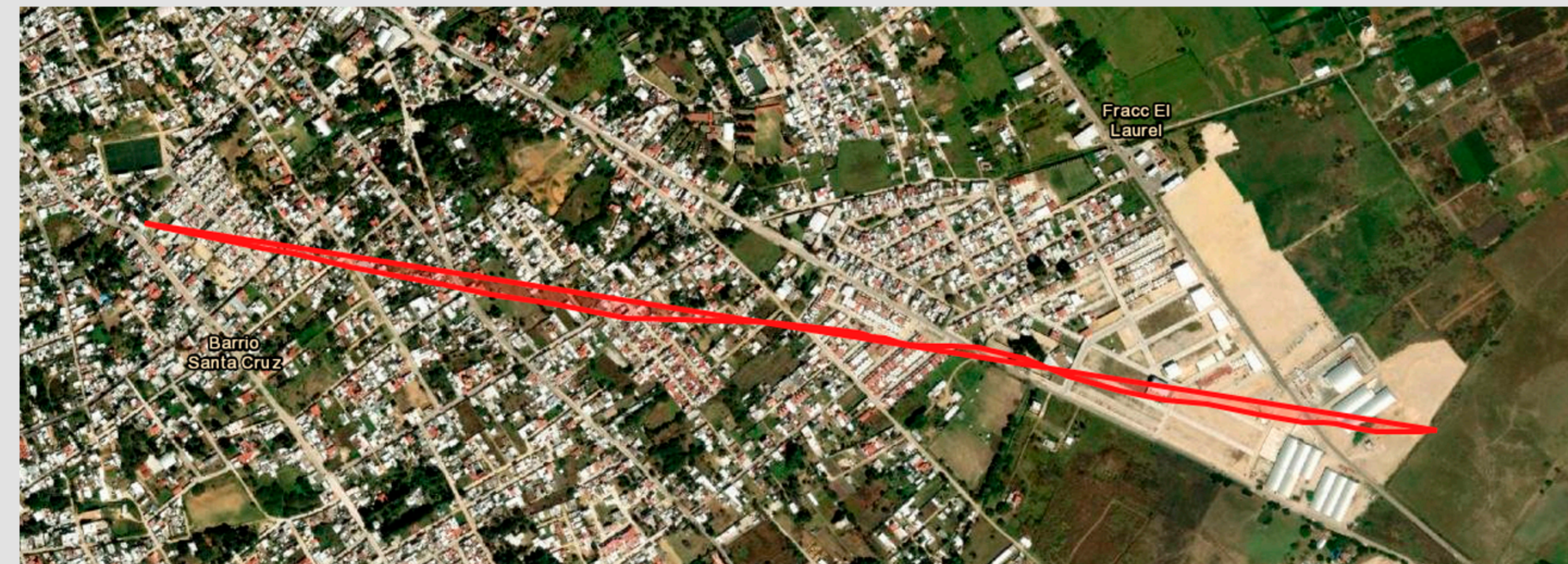

EN LA CIUDAD DE COMITAN DE DOMINGUEZ CHIAPAS EXISTE AL MENOS 3 FALLAS EN EL TERRITORIO MUNICIPAL.

DE ACUERDO CON INFORMACION DE DESARROLLO URBANO EXPECIFICA COMO ES EL SISTEMA DEL USO DE SUELO QUE SE PUEDE USAR PARA LA CONSTRUCCION, AUN MAS CON LA AYUDA DE LA CARTA URBANA DEL AÑO ACTUAL.

UNA DE LAS RAZONES EN SABER LA MECANICA DE SUELO ES EL ECHO EN EL TIPO DE EQUIPAMIENTO QUE SE DEBE DE TENER EN TALES ZONAS. UNA DE ELLAS ES EL FRACCIONAMIENTO LOS TUCANES, QUE TAMBIEN ESTA ACOMPAÑADO DEL FRACCIONAMIENTO LOS LAURELES Y VILLAS EL ROSARIO.

ASIMISMO COMITAN SE ENCUENTRA EN RANGO MEDIO DEL SISTEMA DE RIESGO SISMICO EN EL ESTADO DE CHIAPAS, DICHO ESTO DE ACUERDO CON LA LEY GENERAL DE ASENTAMIENTOS HUMANOS DEL ESTADO DE CHIAPAS Y DESARROLLO URBANO.

EN ESA ZONA NO SE DEBE DE GENERAR UN ASENTAMIENTO YA QUE 1 DE LAS 3 FALLAS MOSTRADAS EN EL ATLAS DE RIESGO ES DE MEDIO RIESGO.

