



*Nombre del Alumno: Gael Federico López Ochoa*

*Nombre del tema: SUPERNOTA*

*Parcial: 4*

*Nombre de la Materia: DESARROLLO HUMANO*

*Nombre del profesora: Luz Maria Castillo*

*Nombre de la Licenciatura: arquitectura*

*Cuatrimestre: 6*

# TIPOS DE AMOR

que es el amor?

Sentimiento intenso del ser humano que, partiendo de su propia insuficiencia, necesita y busca el encuentro y unión con otro ser.

## TIPOS

### LA TEORÍA DEL AMOR DE ROBERT STERNBERG:

#### AMOR PASIONAL

Este tipo de amor se caracteriza por la atracción física y el deseo sexual intenso. Es un amor romántico y apasionado, centrado en la atracción y la emoción.

#### AMOR COMPASIVO (AGAPE)

Este amor es altruista y desinteresado. Se trata de preocuparse profundamente por el bienestar del otro, incluso más allá de los propios intereses personales.

#### AMOR AMISTOSO (PHILIA)

Es el amor que se basa en la amistad y el afecto mutuo. Es menos intenso que el amor pasional y se centra más en la conexión emocional y el apoyo mutuo.

#### AMOR LÚDICO (LUDUS)

Es un tipo de amor juguetón y sin compromiso. Las personas que experimentan este tipo de amor suelen disfrutar del coqueteo y las relaciones casuales sin buscar algo más serio.

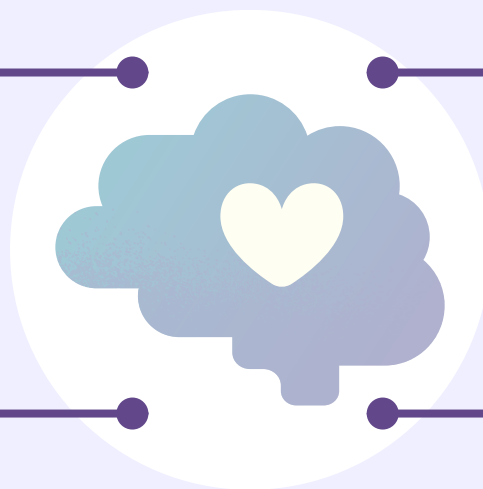

"CUIDAR TU MENTE ES UNA INVERSIÓN EN TU BIENESTAR."

#### Amor Maníaco (Manía)

Es un amor obsesivo y posesivo, caracterizado por la dependencia emocional y la necesidad constante de estar con la pareja. Puede llevar a comportamientos controladores y celosos.



#### Amor Pragmático (Pragma)

Este amor es práctico y realista. Las personas que experimentan este tipo de amor buscan una relación que sea mutuamente beneficiosa y que satisfaga sus necesidades y objetivos a largo plazo.

#### Amor Familiar (Storge)

Este tipo de amor se desarrolla entre miembros de la familia, como padres e hijos o hermanos. Es un amor basado en la lealtad, el afecto y el cuidado mutuo.

## TEORÍA TRIANGULAR DEL AMOR DE STERNBERG

ESTOS TIPOS DE AMOR PUEDEN COMBINARSE DE DIFERENTES MANERAS PARA FORMAR LAS SIGUIENTES COMBINACIONES:



#### AMOR ROMÁNTICO

Combina la intimidad y la pasión. Es típico en las primeras etapas de una relación amorosa.



#### AMOR FATUO

Combina la pasión y el compromiso, pero carece de intimidad. Puede ocurrir en relaciones donde hay una fuerte atracción física y un compromiso rápido sin una verdadera conexión emocional.



#### AMOR COMPAÑERO

Combina la intimidad y el compromiso. Es común en relaciones largas y duraderas donde la pasión puede haber disminuido, pero la conexión emocional y el compromiso permanecen fuertes.



#### AMOR CONSUMADO

Combina intimidad, pasión y compromiso. Es el tipo ideal de amor según Sternberg, aunque es difícil de mantener constantemente.