



Mi Universidad

Ensayo

Nombre del Alumno: Aguilar López Jorge Alberto

Nombre del tema: Lamina de zonificación

Parcial: I

Nombre de la Materia: Diseño arquitectónico IV

Nombre del profesor: Víctor Manuel santiguo guillen

Nombre de la Licenciatura: Arquitectura

Cuatrimestre: 6

UDS

CROQUIS DE LOCALIZACIÓN

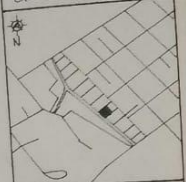

Diseño Arquitectónico IV

Victor Manuel Santiago Guillen
Arquitecto

PARQUE

Agular López Jorge Alberto



PLANO:
Emplazamiento

ESCALA: 1:400 METROS
PLANO: 01/01 CLASE: A-

Parque Emplazamiento

- Área Verde y Social
- Área Social
- Área de Servicio
- Circulación

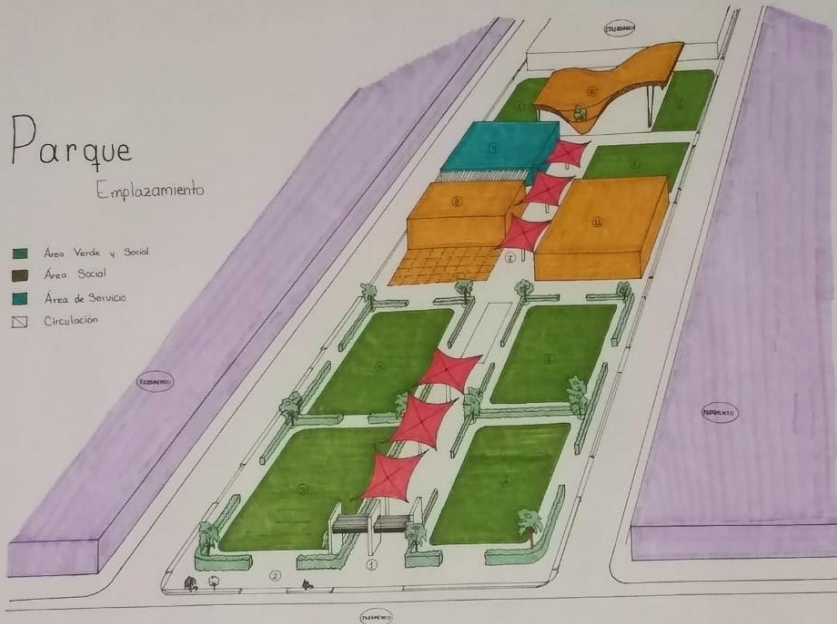

Programa Arquitectónico

- 1- Acceso Principal.....
- 2- Andadores.....
- 3- Área de Juegos Infantiles.....
- 4- Área para Mascotas.....
- 5- GYM al aire libre.....
- 6- Área verde para usos múltiples.....
- 7- Área Techada.....
- 8- Locales comerciales.....
- 9- Sanitarios.....
- 10- Plazoleta.....
- 11- Salón.....

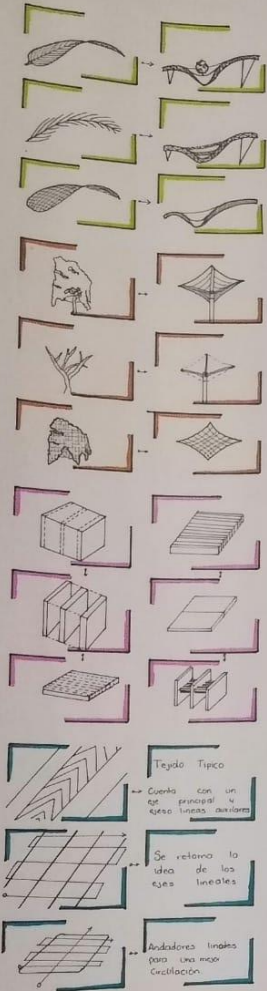
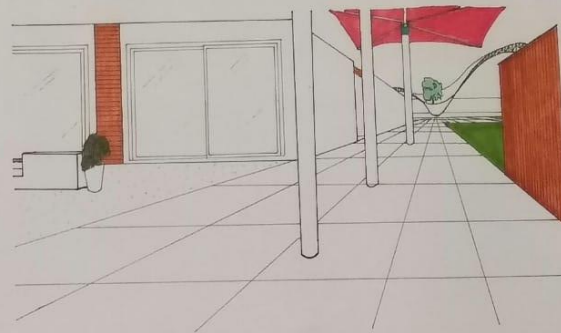

Tejido Típico

Cuenta con un eje principal y ejes laterales auxiliares

Se retoma la idea de los ejes lineales

Andadores limpios para una mejor circulación