



Mi Universidad

NOMBRE DEL ALUMNO: JOSE LISANDRO LOPEZ ALFARO

NOMBRE DEL TEMA: PLANTAS CONJUNTO AQR., CORTES Y FACHADAS

PARCIAL: IV

NOMBRE DE LA MATERIA: DISEÑO ARQUITECTONICO IV

NOMBRE DEL PROFESOR: VICTRO MANUEL SANTIAGO GUILLEN

NOMBRE DE LA LICENCIATURA: ARQUITECTURA

CUATRIMESTRE: 6

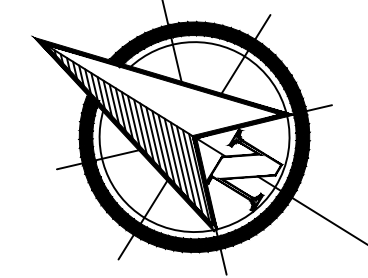

UDS

NOTAS

- AGENCIA DE CARROS:
- AREA DE EXIBICION
- AREA DE VENTAS
- AREA ADMISNISTRATIVA
- AREA DE GERENCIA
- BODEGA DE CARROS Y SERVICIO
- ESTACIONAMIENTO

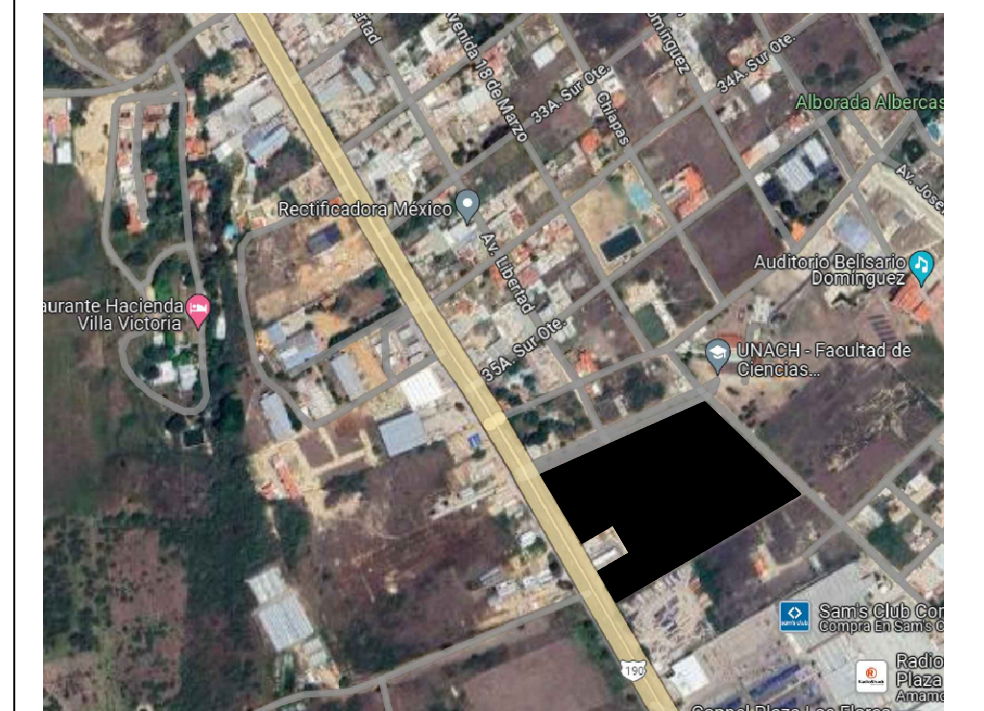

CROQUIS DE LOCALIZACION.

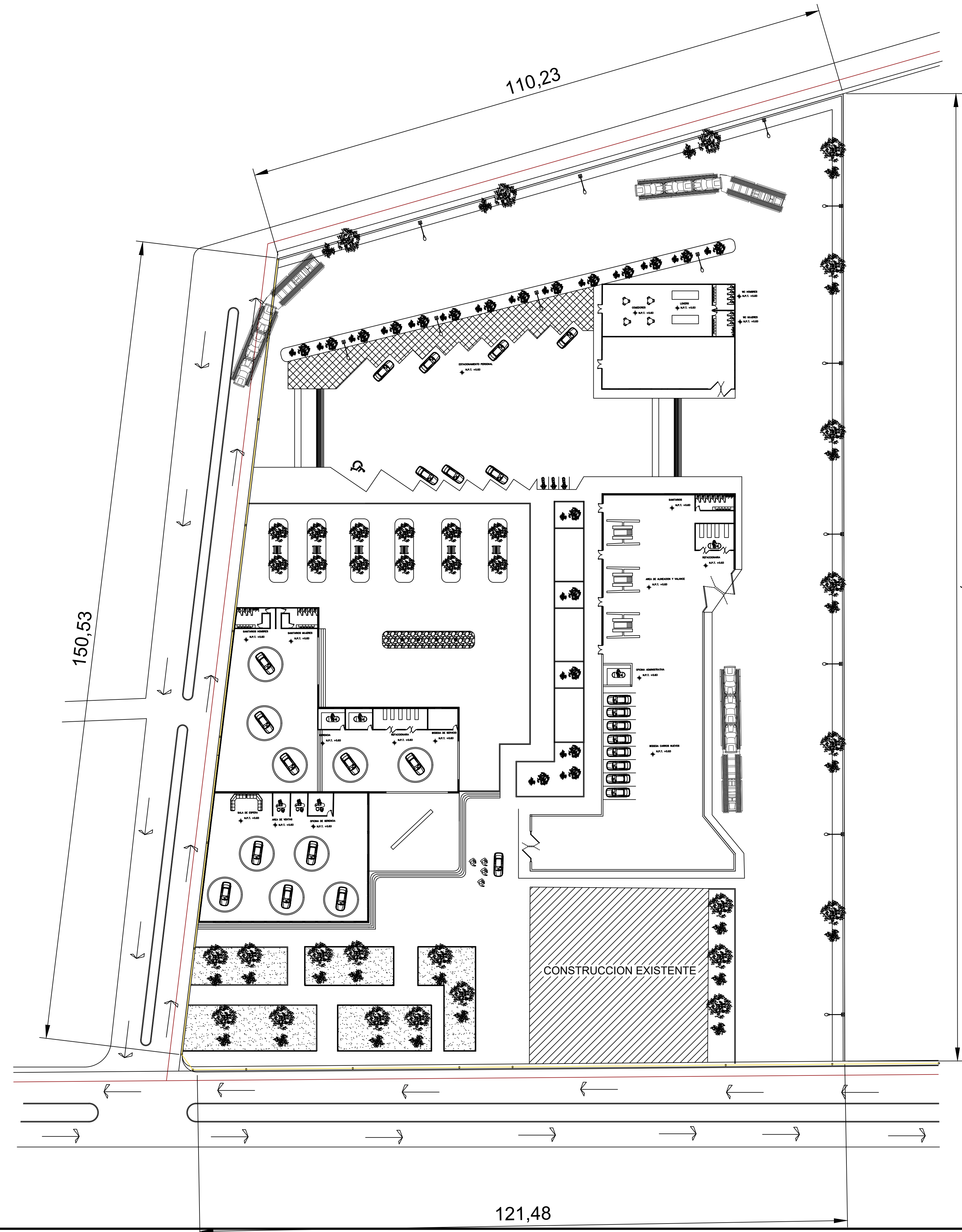

→ SENTIDO DE VIALIDADES

PROYECTO
AGENCIA DE CARROS

ALUMNO: JOSE LISANDRO LOPEZ ALFARO	ACOT: METROS
UBICACION: BULEVAR DR. BELISARIO DOMINGUEZ	ESC: 1:500
LOCALIDAD: COMITAN DE DOMINGUEZ CHIAPAS.	FECHA: AGOSTO/08

PLANTA ARQUITECTONICA	AR-01
-----------------------	-------

PROYECTO:	ARQ.VICTOR MANUEL SANTIAGO GUILLEN
MATERIA:	ARQ.JOSE LISANDRO LOPEZ ALFARO

DISEÑO ARQUITECTONICO

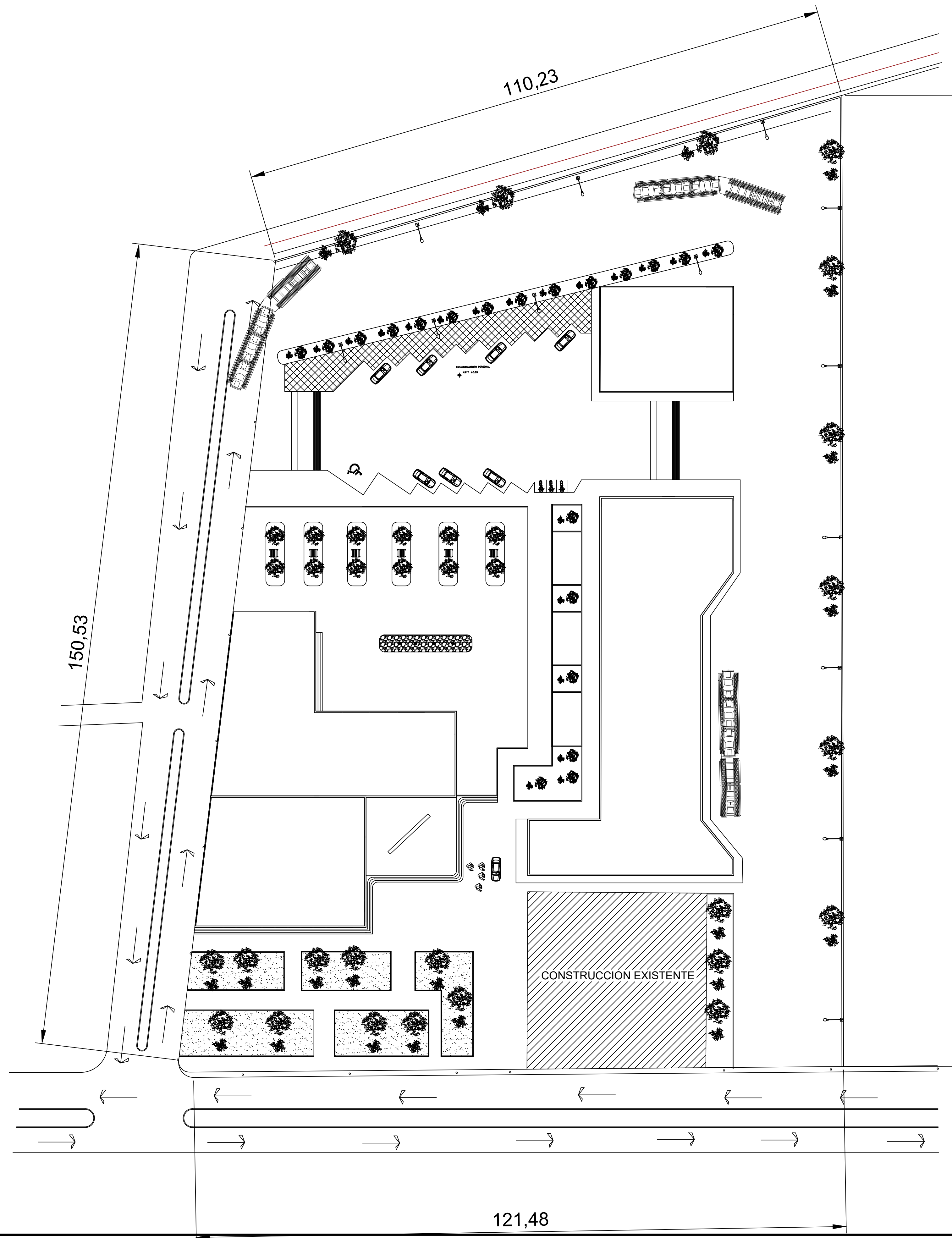
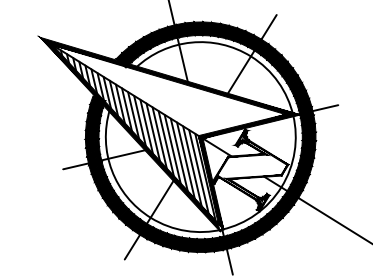

UDS

NOTAS

- AGENCIA DE CARROS:
- AREA DE EXIBICION
- AREA DE VENTAS
- AREA ADMISNISTRATIVA
- AREA DE GERENCIA
- BODEGA DE CARROS Y SERVICIO
- ESTACIONAMIENTO

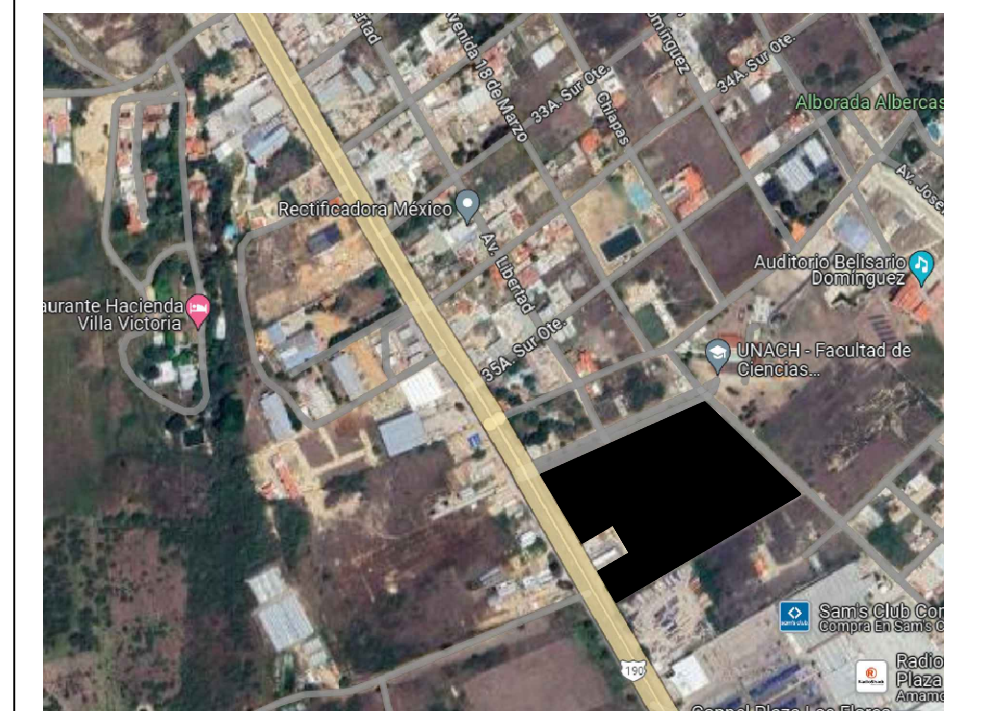

CROQUIS DE LOCALIZACION.

PROYECTO
AGENCIA DE CARROS

ALUMNO: JOSE LISANDRO LOPEZ ALFARO
UBICACION: BULEVAR DR. BELISARIO DOMINGUEZ
LOCALIDAD: COMITAN DE DOMINGUEZ CHIAPAS.

ACOT. METROS
ESC. 1:500
FECHA: AGOSTO/08

PLANTA ARQUITECTONICA CONJUNTO
AR-01

PROYECTO:
ARQ.VICTOR MANUEL SANTIAGO GUILLEN

MATERIA:
DISEÑO ARQUITECTONICO

ARQ.JOSE LISANDRO LOPEZ ALFARO

UDS

NOTAS

AGENCIA DE
CARROS:
AREA DE
EXIBICION
AREA DE VENTAS
AREA
ADMISNISTRATIVA
AREA DE
GERENCIA
BODEGA DE
CARROS Y
SERVICO
ESTACIONAMIENTO

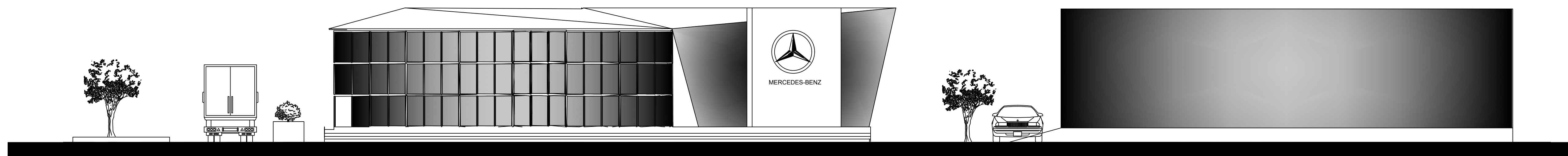

FACHADA PRINCIPAL

Esc. 1:50

ESCALA GRAFICA

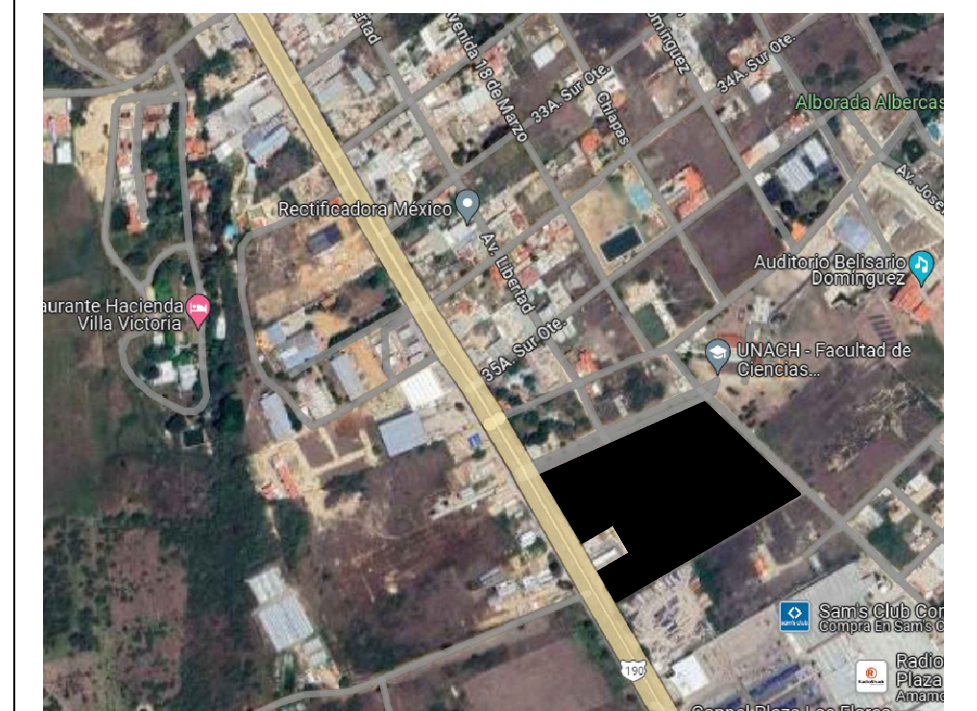

CROQUIS DE LOCALIZACION.



FACHADA LATERAL DERECHA

Esc. 1:50

ESCALA GRAFICA

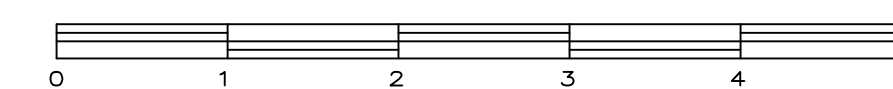

PROYECTO

AGENCIA DE CARROS

ALUMNO: JOSE LISANDRO LOPEZ ALFARO

UBICACION: BULEVAR DR. BELISARIO DOMINGUEZ

LOCALIDAD: COMITAN DE DOMINGUEZ CHIAPAS.

ACOT. METROS

ESC. 1:500

FECHA: AGOSTO/08

FACHADAS

AR-01

MATERIA:
DISEÑO ARQUITECTONICO

PROYECTO:
ARQ.VICTOR MANUEL SANTIAGO
GUILLEN

ARQ.JOSE LISANDRO LOPEZ ALFARO

UDS

NOTAS

AGENCIA DE
CARROS:
AREA DE
EXIBICION
AREA DE VENTAS
AREA
ADMISNISTRATIVA
AREA DE
GERENCIA
BODEGA DE
CARROS Y
SERVICO
ESTACIONAMIENTO

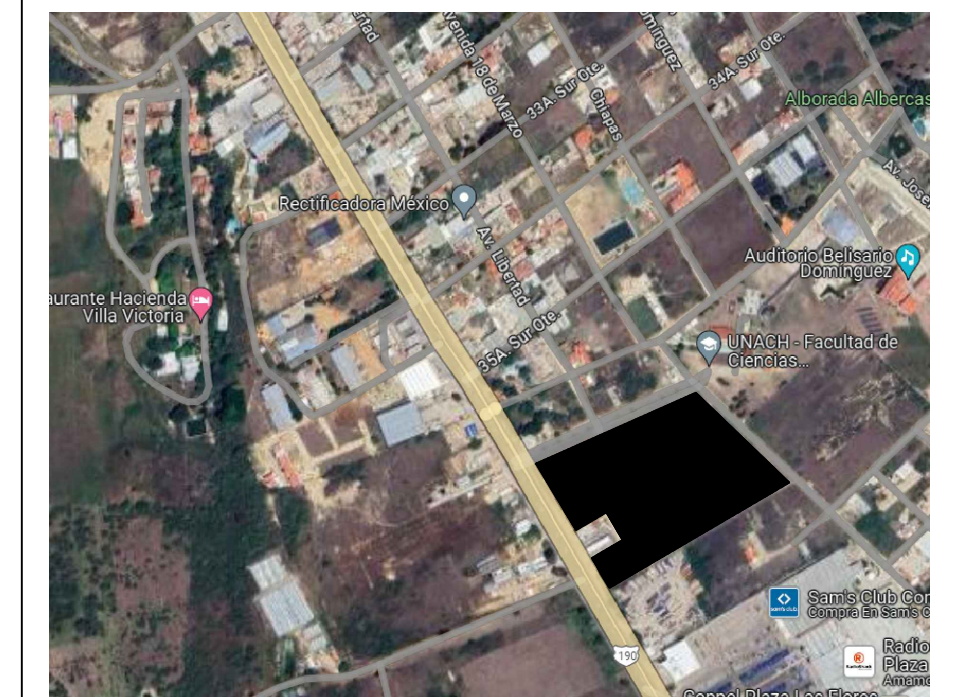

CROQUIS DE LOCALIZACION.

PROYECTO

AGENCIA DE CARROS

ALUMNO: JOSE LISANDRO LOPEZ ALFARO
UBICACION: BULEVAR DR. BELISARIO DOMINGUEZ
LOCALIDAD: COMITAN DE DOMINGUEZ CHIAPAS.

ACOT: METROS
ESC: 1:500
FECHA: AGOSTO '08

CORTES

AR-01

PROYECTO:
ARQ. VICTOR MANUEL SANTIAGO GUILLEN
MATERIA:
DISEÑO ARQUITECTONICO
ARQ. JOSE LISANDRO LOPEZ ALFARO

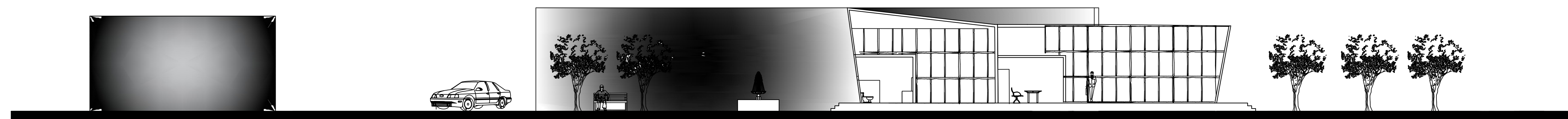

CORTE LONGITUDINAL

Esc. 1:50

ESCALA GRAFICA

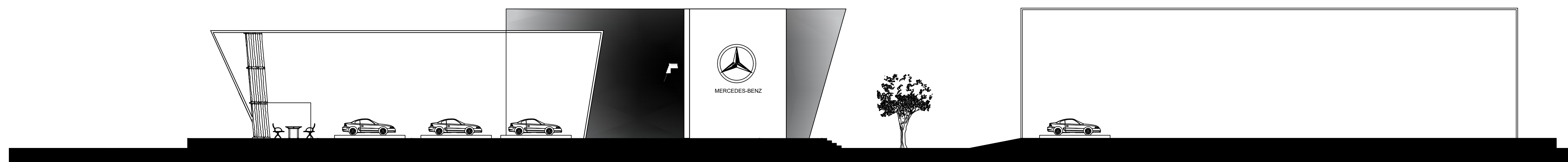
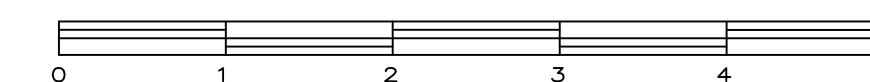

CORTE TRANSVERSAL

Esc. 1:50

ESCALA GRAFICA

