



# Mi Universidad

*NOMBRE DEL ALUMNO: JOSE LISANDRO LOPEZ ALFARO*

*NOMBRE DEL TEMA: PROGRAMA ARQUITECTONICO*

*PARCIAL: III*

*NOMBRE DE LA MATERIA: DISEÑO ARQUITECTONICO IV*

*NOMBRE DEL PROFESOR: VICTOR MANUEL SANTIAGO GUILLEN*

*NOMBRE DE LA LICENCIATURA: ARQUITECTURA*

*CUATRIMESTRE: 6*

COMITAN DE DOMINGUEZ, CHIAPAS

## PROGRAMA ARQUITECTONICO AGENCIA DE CARROS

ESPACIO	NECESIDAD	MOBILIARIO	USUARIO	M2	OBSERVACIONES
Exhibición de autos	*mostrar los vehículos		Clientes y público en general		
Oficina administrativa	Administrar documentos de la agencia	Mesa, sillas, archivero,	Personal administrativo		
Oficina de atención al cliente	Atender las necesidades del cliente	Mesa, sillas, archivero	Clientes, personal		
Oficina de ventas	Administrar el recurso económico	Cajas fuertes, Mesas, sillas,	Personal autorizado		
Oficina de gerencia	Atender todo tipo de incidencias	Mesas, sillas, archivero	Personal de gerencia		
Sala de espera	Entrevistar al cliente y saber su necesidad	Mesas, sillas	Clientes, personal		
Zona de autoservicio	Brindar el servicio al auto	Equipo necesario para el servicio, grúas, etc....	Personal de servicio para el auto		
½ Baños	Necesidades fisiológicas	Taza, lavabo, Bote basura	Pernas en general		
Bodega de servicio	Almacenar equipo de limpieza	Estantes	Personal de servicio		
Bodega refacciones	Almacenar refacciones	Estantes	Personal autorizado		
Bodega de archivos	Almacenar archivos	Estantes	Personal autorizado		

# CASOS DE REFERENCIA

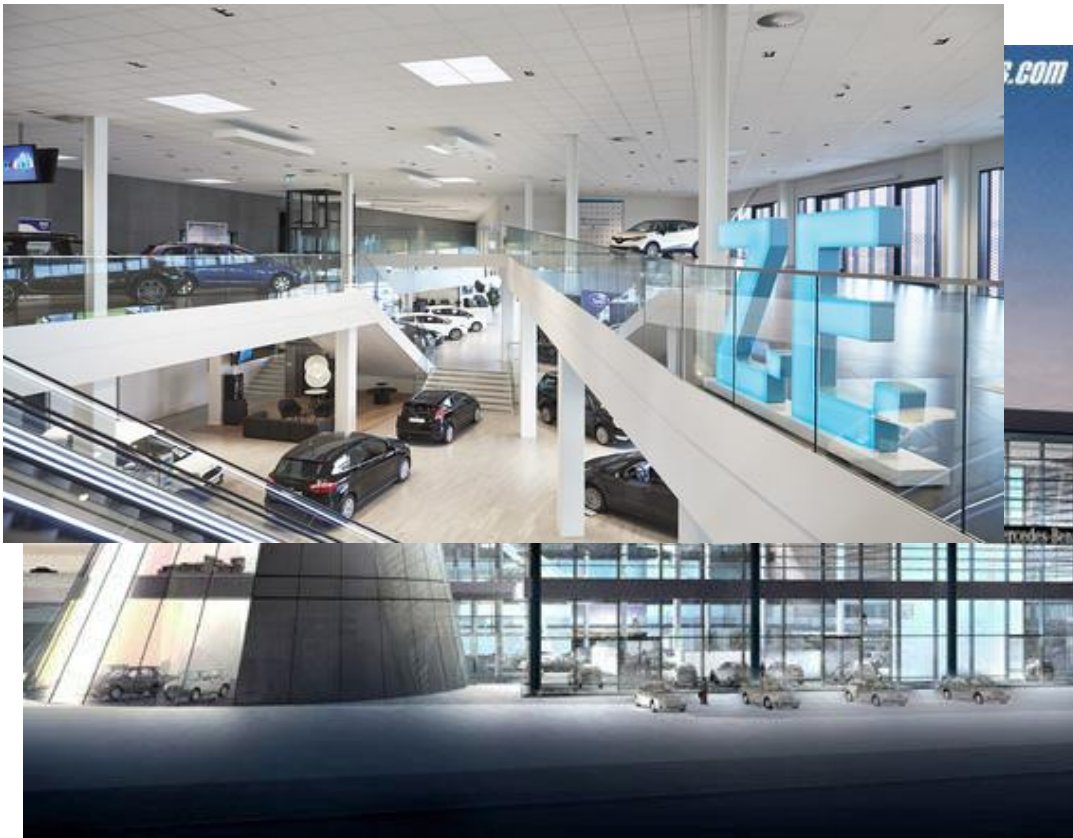



# PROPUESTA DE TERRENO

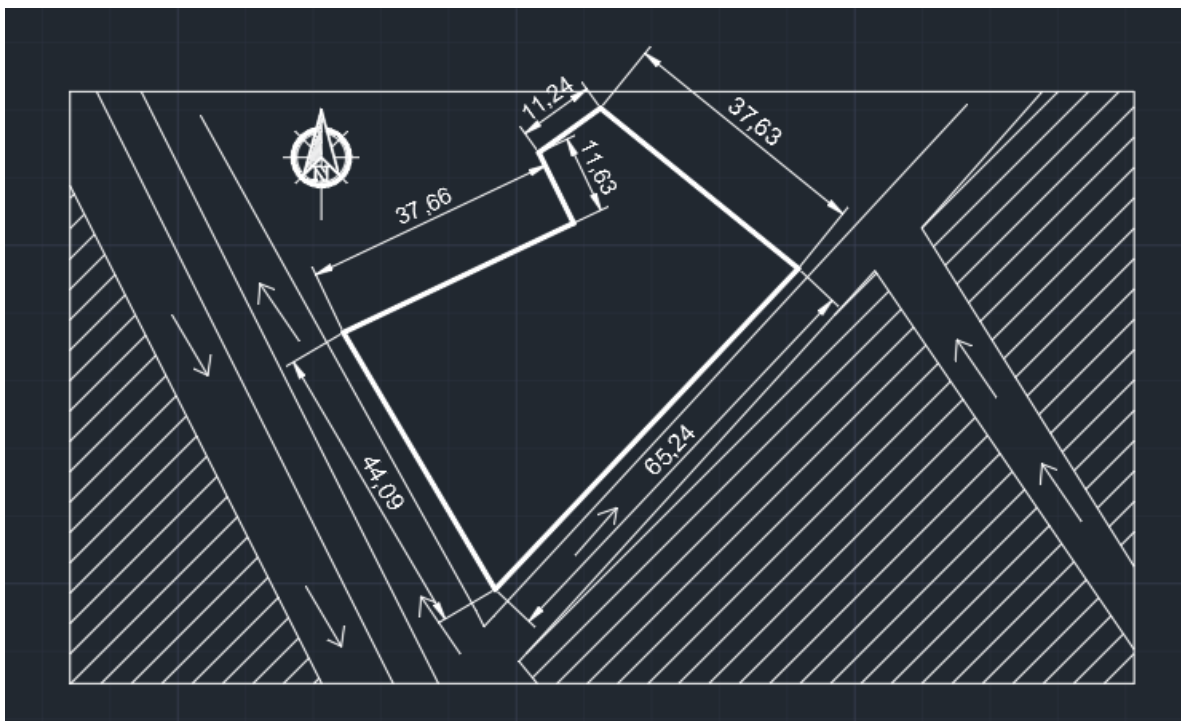
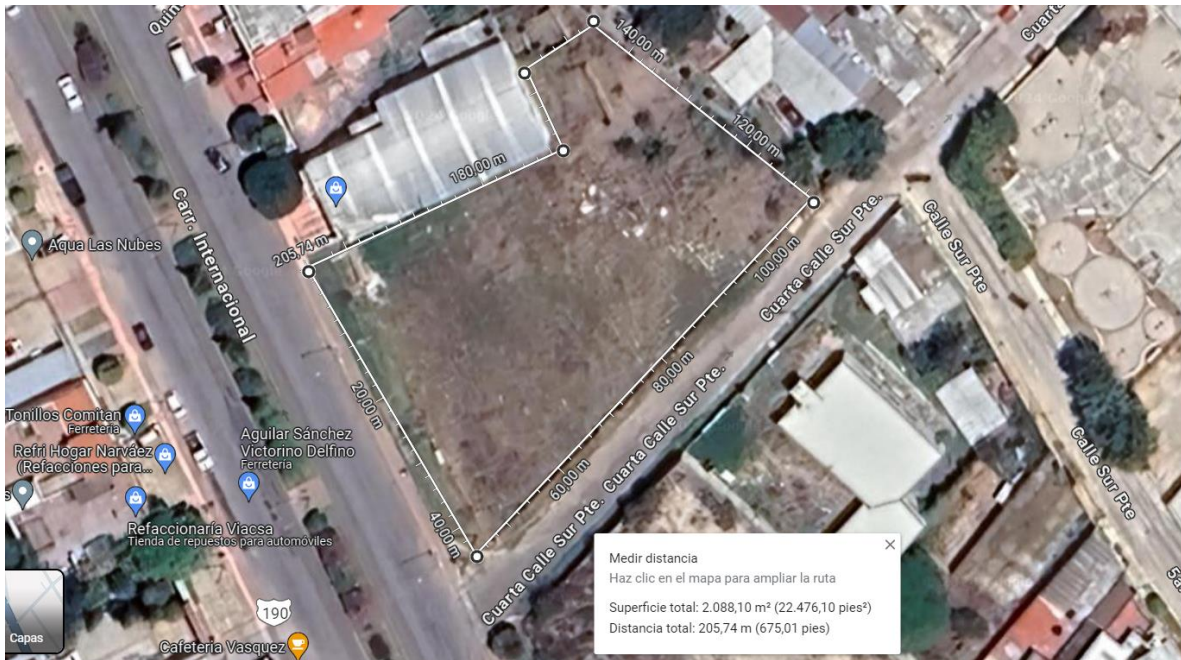

Terreno ubicado en bulevar sur doctor Belisario Domínguez, enfrente de la terminal de autobuses *DCC*, entre cuarta calle sur poniente, Comitán de Domínguez Chiapas, el terreno cuenta con una superficie total de 2088.10 metros cuadrados, terreno irregular, y cambios sobre el nivel de calle.