

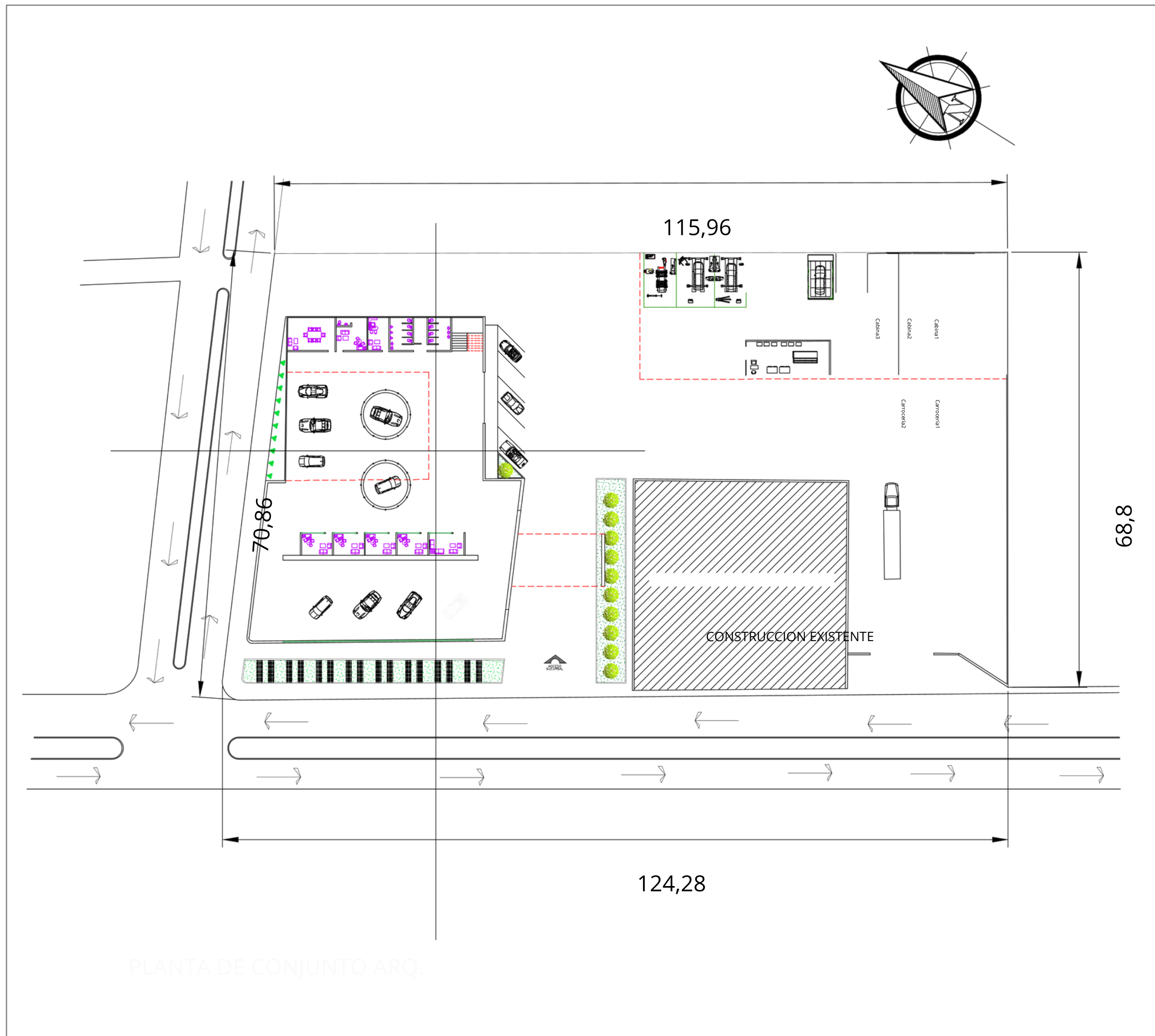

Diseño arquitectónico IV
Arq. Víctor Manuel Guillén Santiago
Ángel Gabriel Granados Pérez
Plantas arquitectónicas



UDS

LOCALIZACIÓN



PROYECTO:
AGENCIA DE AUTOS

DIRECCIÓN:
CARRETERA INT.

PROPIETARIO:
AGENCIA DE AUTOS

PLANTA CONJUNTO
ARQUITECTONICA

ALUMNO
ANGEL GABRIEL
GRANADOS PEREZ

PROFESOR
VICTOR MANUEL
SANTIAGO GUILLEN

DISEÑO ARQUITECTONICO

ARQUITECTURA
IV

FIRMA:	PLANO: 01/05
	ESCALA: 1:400
	ACOTACIÓN: METROS

ARQ-1
FECHA:
04/AGOSTO/2024

CLAVE

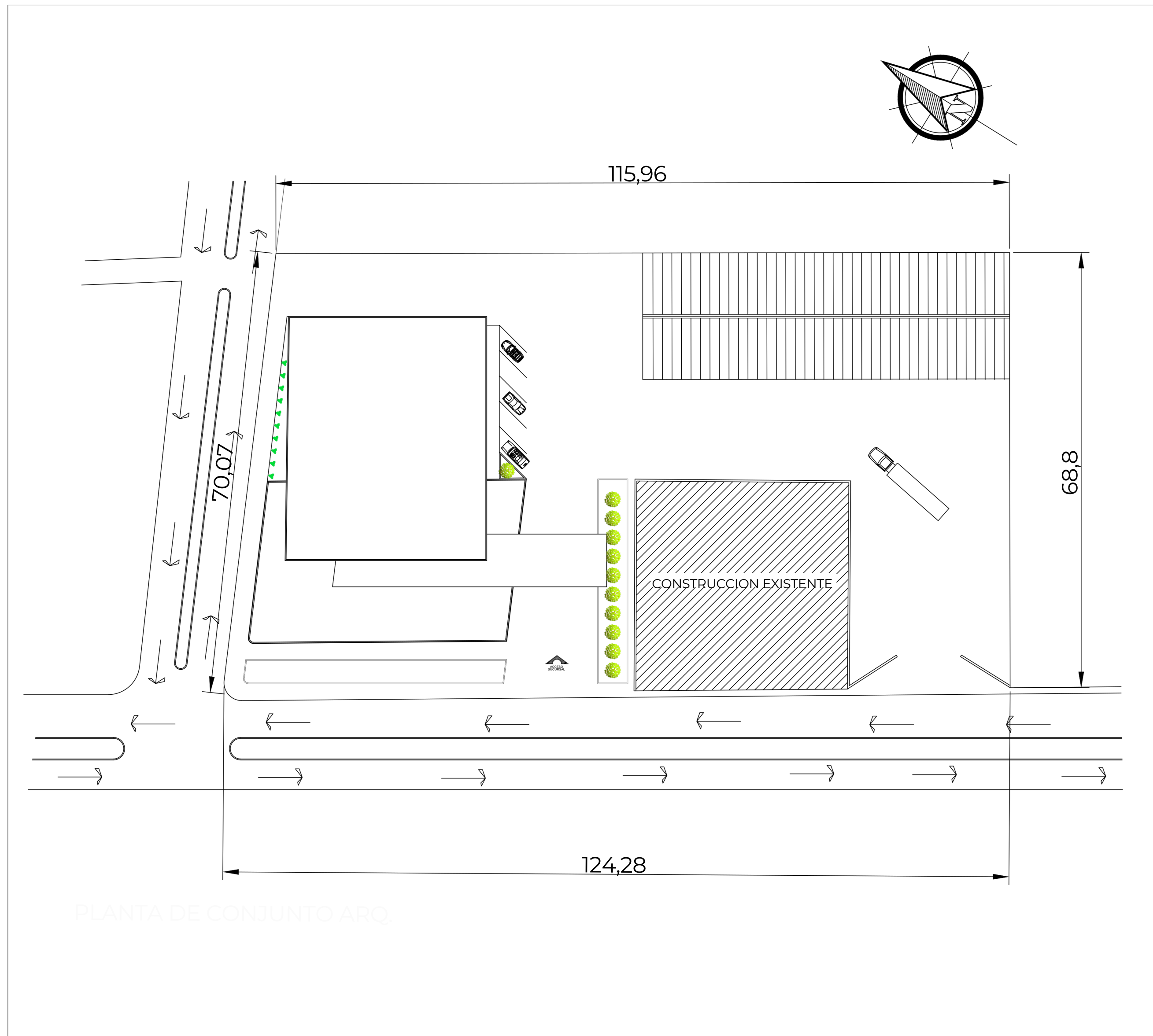

<h1>UDS</h1>	
LOCALIZACIÓN	
	PROYECTO: AGENCIA DE AUTOS
	DIRECCIÓN: CARRETERA INT.
PROPIETARIO: AGENCIA DE AUTOS	
PLANTA CONJUNTO ARQUITECTONICA	
ALUMNO GRANADOS PEREZ ANGEL GABRIEL	
PROFESOR VICTOR MANUEL SANTIAGO GUILLEN	
DISEÑO ARQUITECTONICO	
<h2>ARQUITECTURA</h2> IV	
FIRMA:	ESCALA: 1:100
	ACOTACIÓN: METROS
CLAVE ARQ-1	PLANO: 01/05
FECHA: 04/AGOSTO/2024	

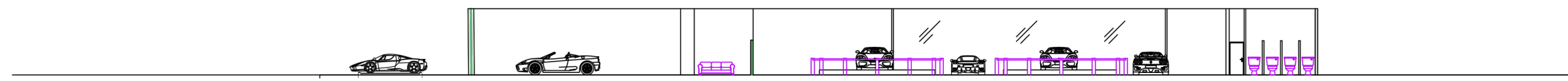

CORTE LONGITUDINAL ARQ.
 ESC.....1:400

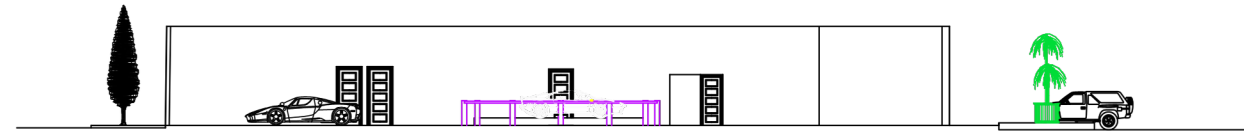

CORTE TRANSVERSAL ARQ.

ESC.....1:400

LOCALIZACIÓN	<h1>UDS</h1>	
		
	PROYECTO: AGENCIA DE AUTOS	
	DIRECCIÓN: CARRETERA INT.	
PROPIETARIO: AGENCIA DE AUTOS		PLANTA CONJUNTO ARQUITECTONICA
ALUMNO ANGEL GABRIEL GRANADOS PEREZ		
PROFESOR VICTOR MANUEL SANTIAGO GUILLEN		DISEÑO ARQUITECTONICO IV
FIRMA:	ESCALA: 1:400	
	ACOTACIÓN: METROS	PLANO: 01/05
CLAVE	FECHA: 04/AGOSTO/2024	