



Mi Universidad

Sanitaria

Nombre del Alumno: Pablo Daniel Castro Herrera

Nombre del tema: Instalación sanitaria

Parcial: II

Nombre de la Materia: Instalación hidráulica y sanitaria

Nombre del profesor: Pedro Garcia

Nombre de la Licenciatura: Arquitectura

Cuatrimestre: 6

Fecha: 11 de junio de 2024

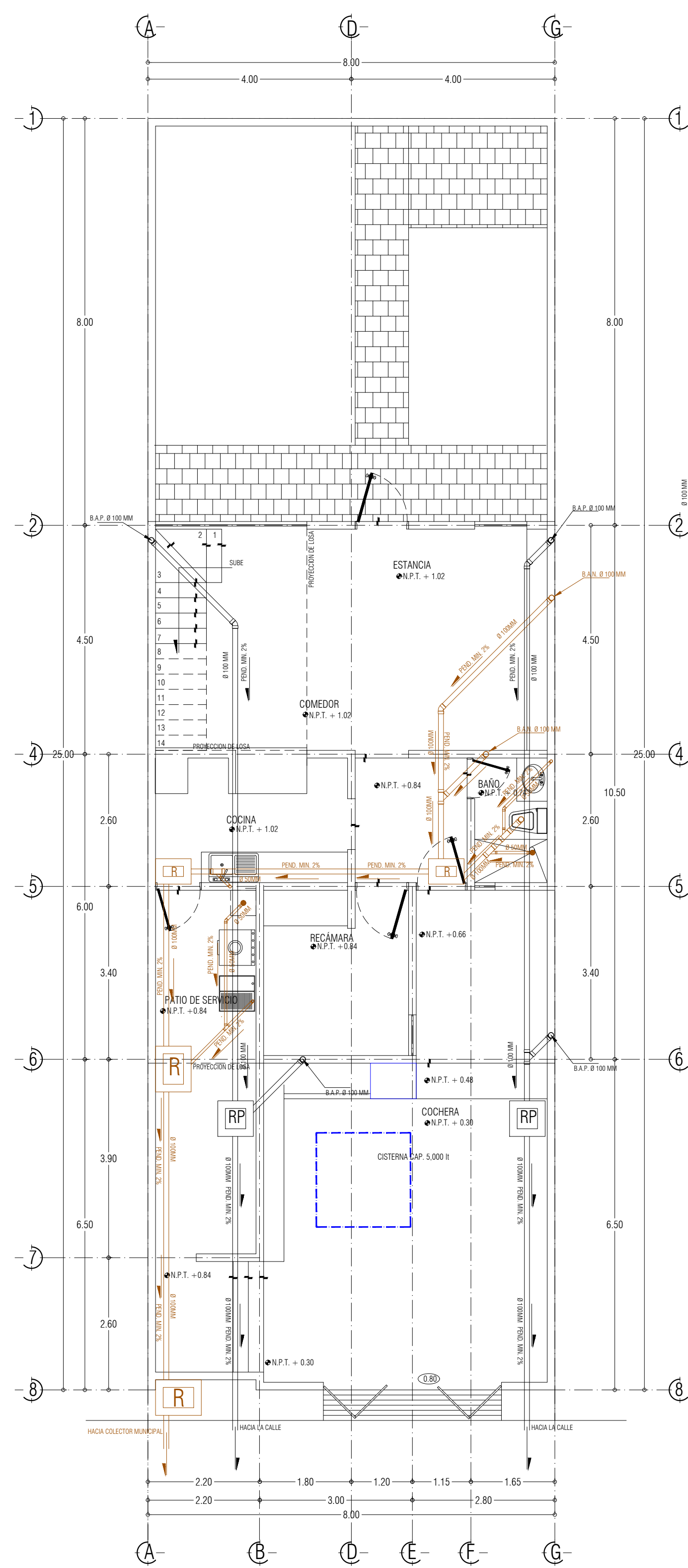
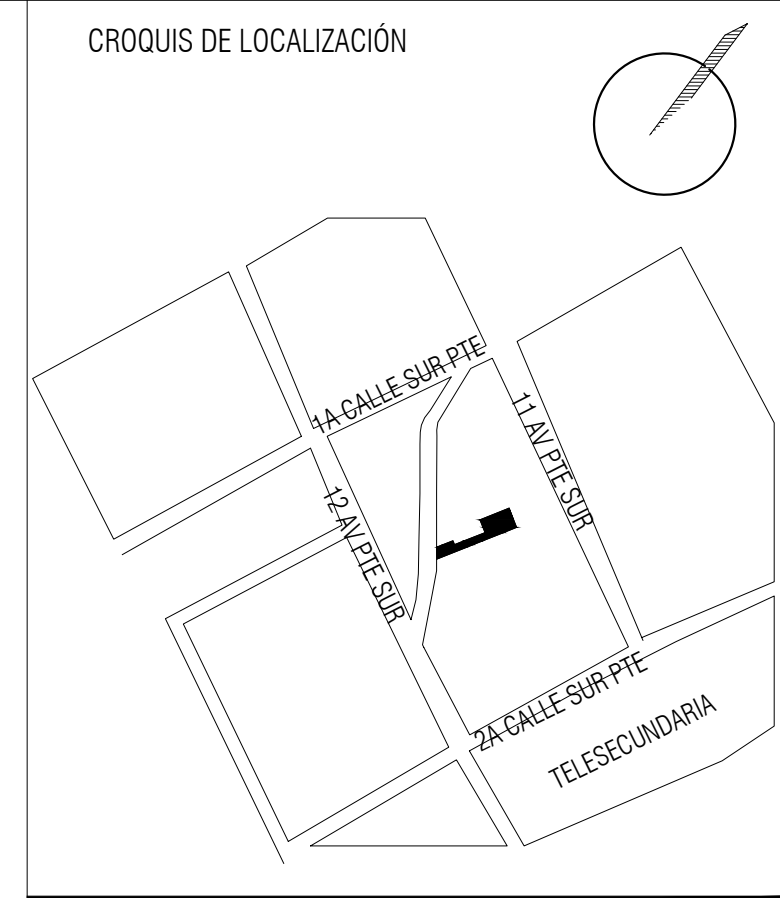

PLANTA DE ARQUITECTÓNICA
ESC: 1:75

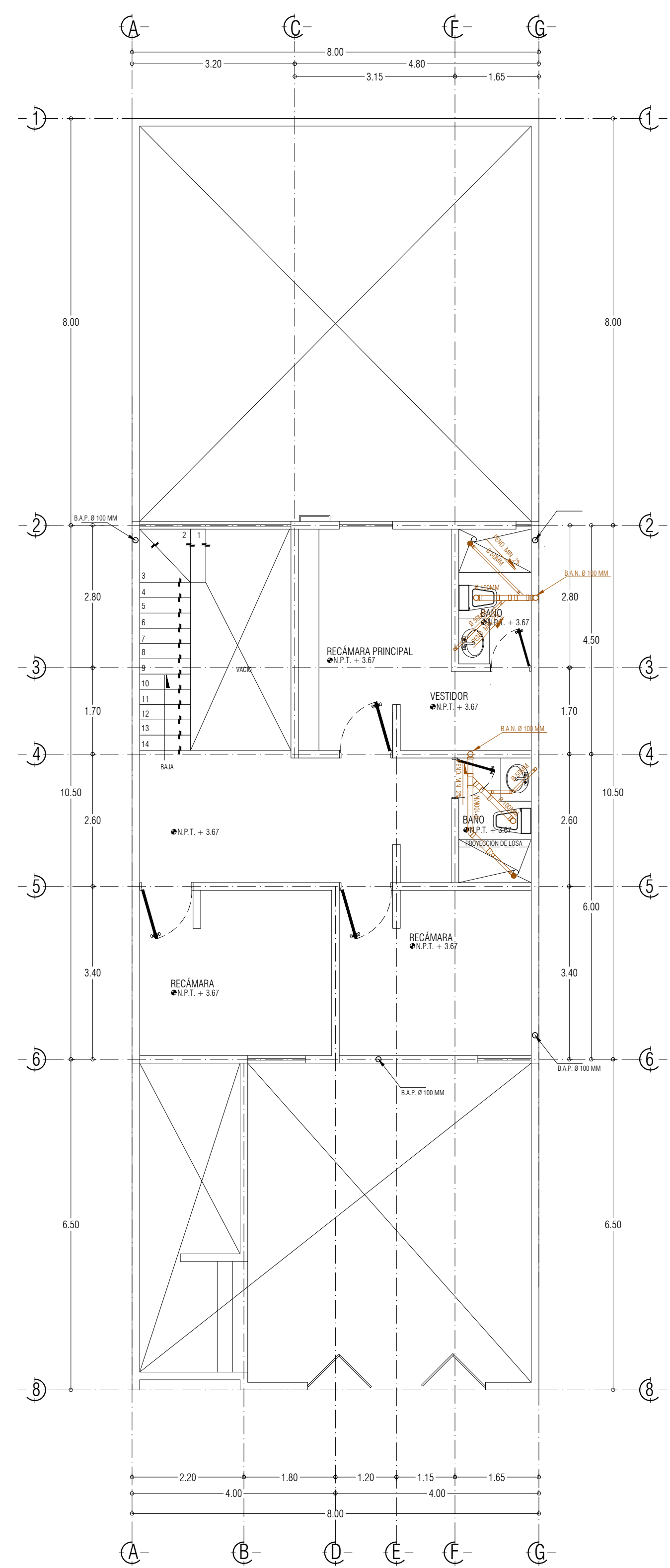

PLANTA ALTA
ESC: 1:75

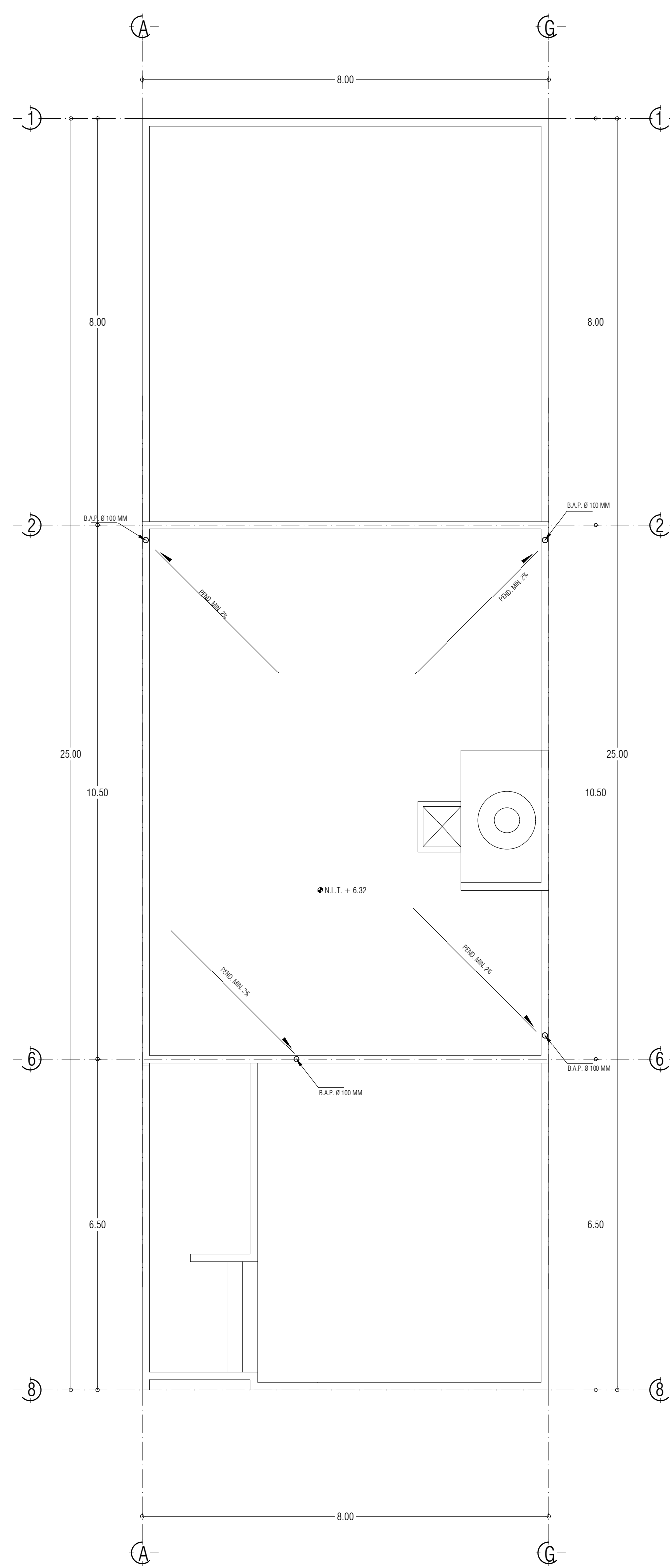

PLANTA DE CONJUNTO
ESC: 1:75

- SIMBOLOGIA**
- TUBERIA DE P.V.C SANITARIO
 - INDICA SENTIDO DE LA PENDIENTE
 - INDICA DIAMETRO DE LA TUBERIA
 - REGISTRO SANITARIO DE 60 X 40 CM
 - PAÑOS INTERIORES
 - REGISTRO PLUVIAL DE 40 X 40 CM
 - PAÑOS INTERIORES
 - B.A.N. BAJADA DE AGUAS NEGRAS
 - B.A.P. BAJADA DE AGUAS PLUVIALES
 - T.VEN. TUBO VENTILADOR
 - COLADERA DE PISO
 - CODO DE P.V.C SANITARIO DE 90° HACIA ABAJO
 - CODO DE P.V.C SANITARIO DE 90° HACIA ARRIBA
 - CODO DE P.V.C SANITARIO DE 45°
 - YEE DE P.V.C SANITARIO
 - DOBLE YEE DE P.V.C SANITARIO
 - REDUCCION DE P.V.C SANITARIO DE 4 X 2"
 - CODO DE 90 GRADOS CON RADIO LARGO

SELLO DEL COLEGIO



CASA HABITACIÓN.
CASA CIELO
OBRA NUEVA

CALLE SIN NOMBRE, LA CUEVA 2A. SECCION.
COMITAN DE DOMINGUEZ, CHIS.

SUPERFICIE DE TERRENO: 200.00 M²
SUPERFICIE DE PLANTA BAJA: 71.81 M²
SUPERFICIE DE PLANTA ALTA: 85.20 M²

SUPERFICIE TOTAL
DE CONSTRUCCION: 157.01 M²

DIRECTOR RESPONSABLE DE OBRA:
PABLO DANIEL CASTRO HERREA

PLANO:
INSTALACIÓN HIDRÁULICA
AGOSTO/2020

ESCALA:
1:75
METROS

PLANO:
01
01
CLAVE:
IS-01