

# UDS

JOSE MIGUEL  
ALFARO PEREZ

ARQ. PEDRO ALBERTO  
GARCIA LOPEZ

ARQUITECTURA  
CUATRIMESTRE 6TO

INSTALACIONES

**NOMBRE DEL PLANO:**

PLANO SANITARIO E  
HIDRAULICO  
"CASA HABITACION"

**ESCALA: PLANO:**

1:100 01/03

**FECHA:**

06/07/2024

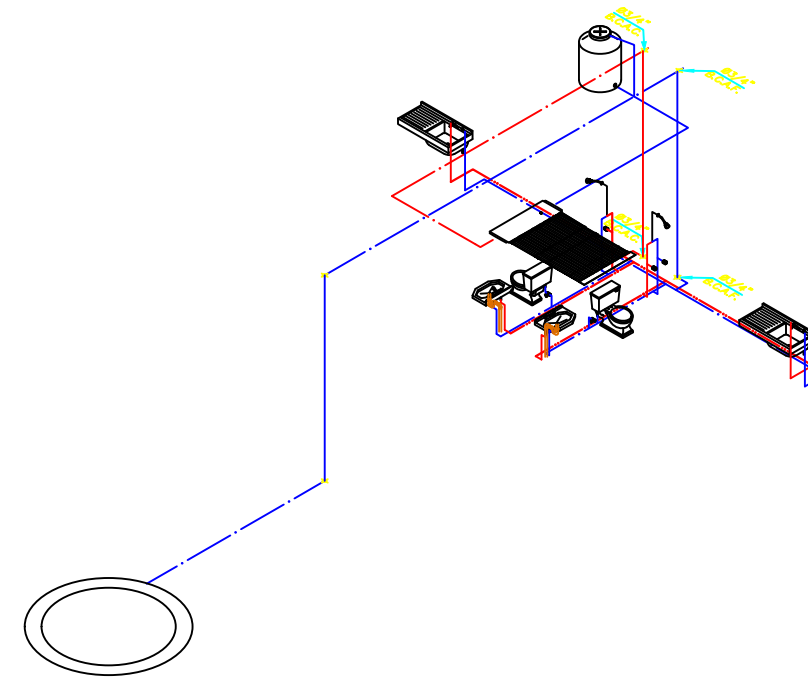
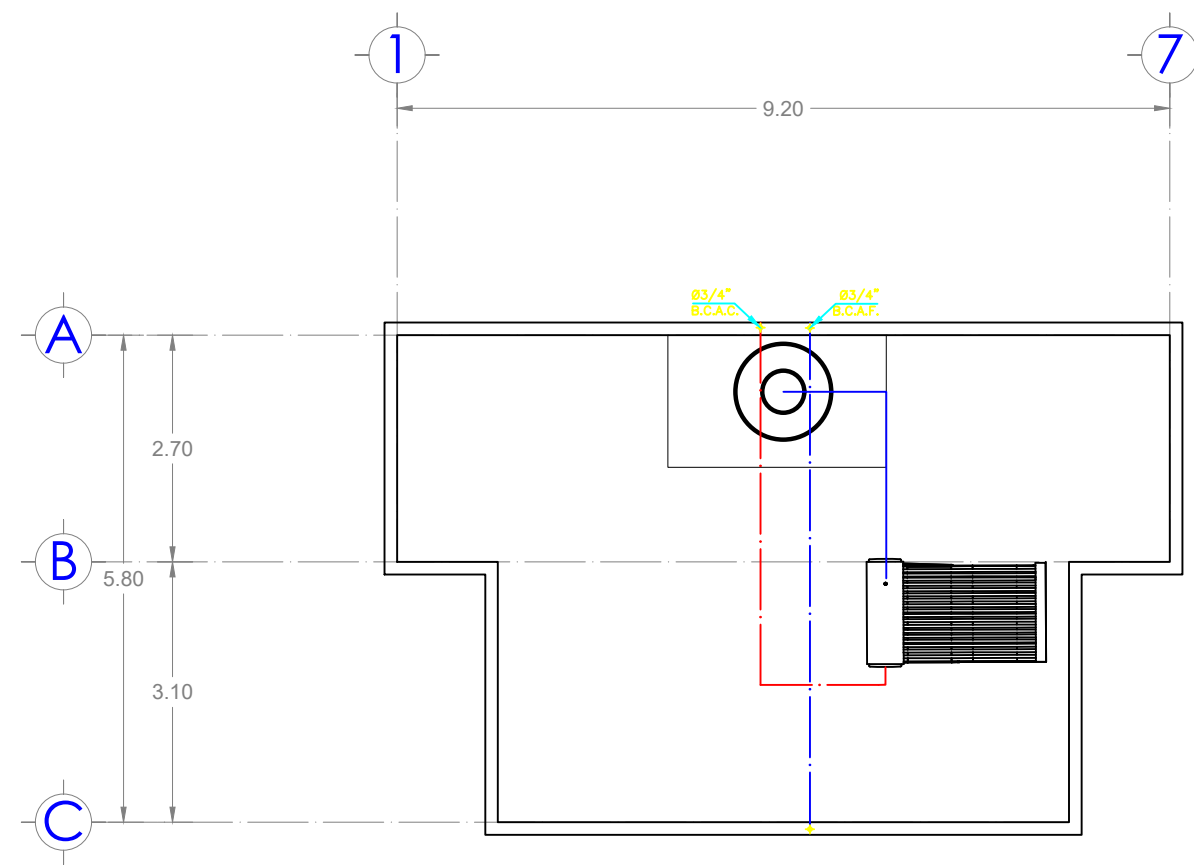
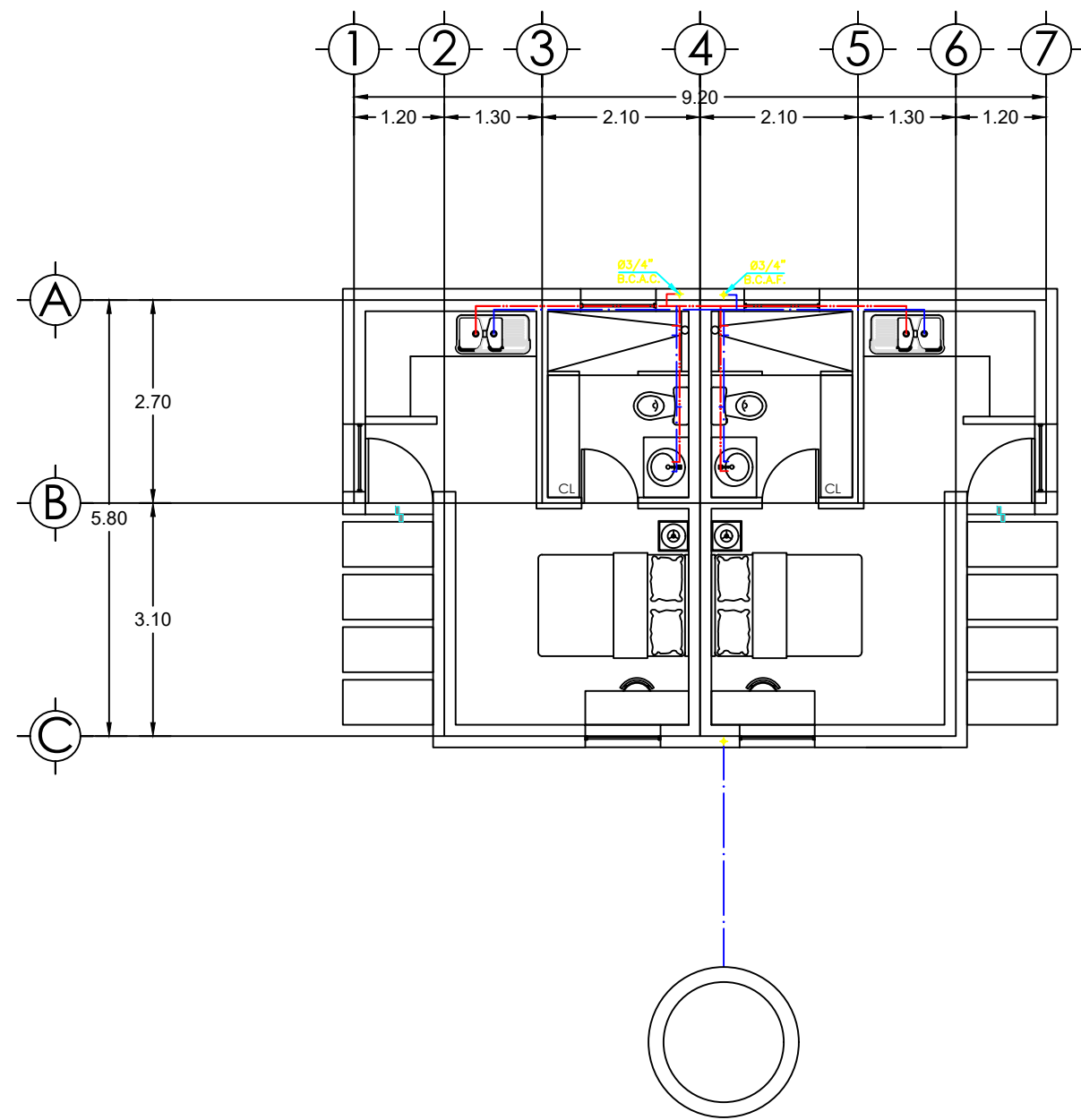

## Planta Arquitectónica única

Estudiantiles 01

PROPUESTA INTERIOR Y PASILLO EXTERIOR, CONSIDERA UNA BOMBA SUMERGIBLE TIPO BALA DE  $\frac{1}{2}$  HP. (POR LA EXTRACCIÓN DEL AGUA, ESTE SERÁ DESDE UN POZO PROFUNDO (35M)).

INVESTIGA MODELO Y CONSUMO PARA AGREGARLO AL PROYECTO.

PROYECTÓ  
CLAVE