

Cerámico y Porcelanato

Características: Son muy resistentes a la humedad, manchas y rayones, lo que los hace duraderos y fáciles de limpiar. Ofrecen una amplia variedad de diseños, colores y texturas, desde imitaciones de madera hasta diseños más modernos.

Usos: Ideales para cocinas, baños, áreas de servicio y entradas, donde la resistencia al agua y la facilidad de limpieza son fundamentales. También se utilizan en áreas de alto tráfico como pasillos y salas.



Madera

Características: Aporta calidez y elegancia a cualquier ambiente. Es un material natural con una amplia gama de tonos y vetas, lo que permite crear espacios únicos. Sin embargo, requiere un mantenimiento regular para conservar su belleza.

Usos: Se utiliza en salas, dormitorios, y áreas sociales, donde se busca crear un ambiente acogedor y natural. No se recomienda para áreas húmedas sin un tratamiento adecuado.



Cemento pulido

Características: Es un material moderno y versátil, que ofrece un aspecto minimalista y elegante. Es muy resistente y duradero, y permite una amplia variedad de acabados y colores.

Usos: Se utiliza en espacios contemporáneos, como lofts, oficinas y áreas comerciales. Es ideal para crear ambientes industriales y sofisticados



Acabados con Cerámica muros

Características: Gran resistencia a la humedad, alta durabilidad, amplia gama de diseños y colores, fácil limpieza.

Ventajas: Ideal para zonas húmedas como baños y cocinas, ofrece un aspecto elegante y sofisticado.

Desventajas: Requiere instalación profesional, puede ser costoso y es más difícil de reparar en caso de daños.



Acabados con Pintura

Características: Amplia variedad de colores y texturas, fácil aplicación, bajo costo y alta versatilidad.

Ventajas: Permite renovar el ambiente con facilidad, se adapta a cualquier estilo y es fácil de limpiar.

Desventajas: Puede requerir retoques periódicos, no es tan duradero como otros acabados y no ofrece una protección extra contra la humedad.

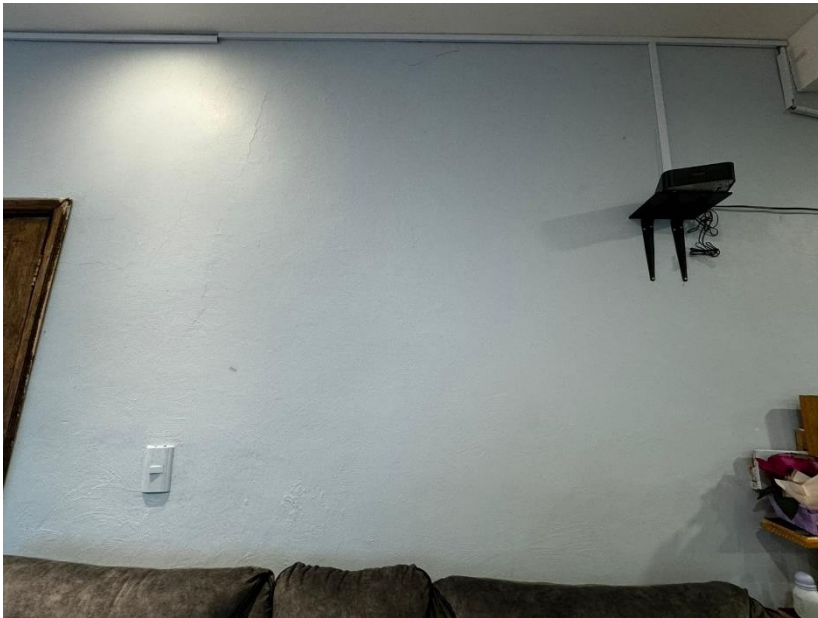

Acabados con Madera

Características: Aspecto cálido y natural, amplia variedad de especies y acabados, puede ser utilizado en paneles o tablones.

Ventajas: Crea ambientes acogedores y rústicos, es un material renovable y aporta aislamiento térmico y acústico.

Desventajas: Requiere mantenimiento regular para evitar la pudrición y el ataque de insectos, puede ser susceptible a rayones y abolladuras.

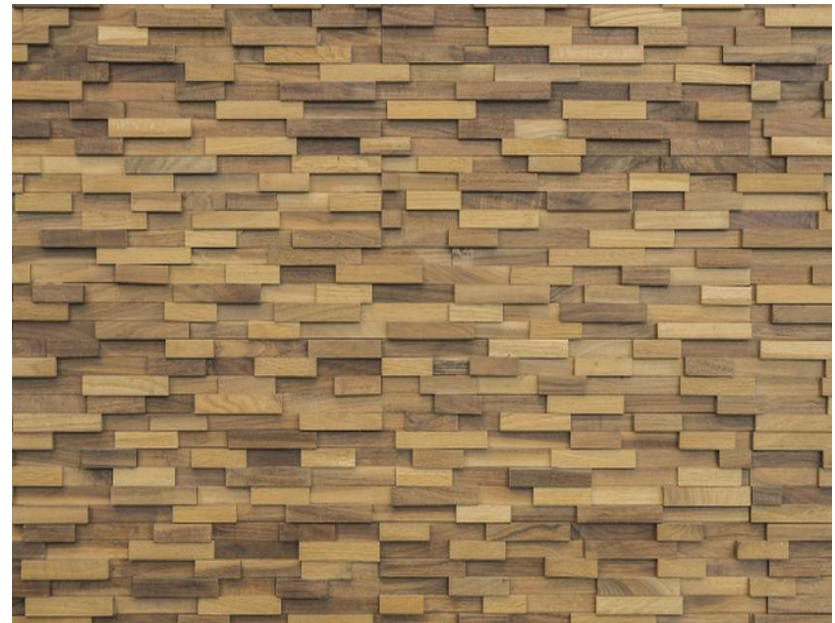

Plafones Decorativos

Ofrecen una amplia variedad de diseños, texturas y colores, permitiendo personalizar cualquier ambiente. Son utilizados como **elementos decorativos** en el techo, entre la losa y el acabado. Esto permite que los **cableados** de las instalaciones eléctricas, los de equipos de aire acondicionado y otras instalaciones queden ocultos.

Aplicación :Desempaque todos los plafones al menos 24 horas antes de la instalación. Los plafones se pueden almacenar en áreas con una temperatura entre 60° y 80 °F. Asimismo, asegúrese de comprobar que la humedad relativa sea inferior al 70%. Puede considerar comprar un deshumidificador con un lector de humedad para este fin



Plafones de Yeso

Son los más comunes y versátiles. Se pueden encontrar en formas geométricas simples (cuadrados, rectángulos) o en diseños más elaborados.

Los **plafones de yeso** se constituyen por entramados de metales y planchas de ese material, por lo que ofrecen una gran versatilidad y maleabilidad en el diseño de los techos. Por lo general cuentan con espesores de $\frac{1}{2}$ pulgada y $\frac{1}{4}$ de pulgada, por lo que ofrece un gran abanico de posibilidades a los arquitectos para **diseñar cielos rasos** con niveles y curvas.



Plafones Acústicos

Diseñados para absorber el sonido y mejorar la calidad acústica de un espacio.

Corporativas, educacionales, hospitalarias, comerciales, hotelería, oficinas, retail

Plafón acústico versátil de fibra mineral, suspensión prelude, clasificación contra el fuego clase A

Panel / Placa

Color estándar blanco, con más de 16 acabados, fibra mineral, fibra de vidrio, madera y metálicos

Medidas estándar 61x61, 61x1.22, y diversos modelos en distintas dimensiones



Piedra piso

La piedra natural es un tipo de roca sedimentaria que se obtiene principalmente de canteras, resistentes a la abrasión y al alto tráfico. A diferencia de otras piedras tiene la propiedad de que se puede partir fácilmente en láminas finas para formar placas o listones. Es un revestimiento duro, resistente e impermeable, por lo que es adecuado para exterior e interior de la casa.

Para instalar un piso de piedras para exteriores necesitaras tener una superficie plana, firme y libre de malezas. Las piedras estarán colocadas sobre una tela de aislamiento para que el área se conserve limpia y evitar que la maleza crezca entre las piedras. Estos pisos son ideales para espacios rodeados de mucha naturaleza y con diseños inspirados en la filosofía Zen.



Piedra muros

Características: Alta durabilidad, resistencia a la intemperie, amplia gama de texturas y colores, aspecto elegante y sofisticado.

Ventajas: Ideal para exteriores y zonas que requieren una alta resistencia, aporta un toque de distinción y naturalidad.

Desventajas: Puede ser costoso, requiere instalación especializada y es más pesado que otros materiales.



