



**Nombre del Alumno:**

José Trinidad López Domínguez

**Nombre del tema:**

Mercado 1° de mayo

**Parcial: 1°**

**Nombre de la Materia:**

TEORÍA DE LA ARQUITECTURA

**Nombre del profesor:**

José Álvaro Romero

**Nombre de la Licenciatura:** Arquitectura

**Cuatrimestre: 3°**

**Comitán de Domínguez, Chiapas a 31 de mayo de 2024**

## MERCADO 1° DE MAYO

El partido arquitectónico original se desarrolla alrededor de un patio central, con columnas de madera de capitel moldurado que sostienen un volado de vigas y tablas sobre el cual se desplanta la cubierta, actualmente el mercado 1° de mayo a tenido intervenciones, es decir, el patio central original ya no existe, en su lugar tiene un cubierta que



sirve para proteger a los locales que se encuentran en ese lugar del agua por eso el patio central que conocían en su originalidad ya no forma parte de la arquitectura que vemos al entrar al mercado. El acceso a los locales comerciales que se encuentran sobre las crujías es a través de vanos rectos.

El mercado 1° de mayo fue construido en el año de 1900 a iniciativa del jefe político, don Eleuterio Aguilar, como celebración de la llegada del siglo xx. Fue construido principalmente para que las personas pudieran vender sus productos como lo son alimentos como lo son los tamales, atoles o comidas, verduras y frutas, productos que normalmente se consumen en Comitán.

Fue diseñado de la forma en que los locatarios tuvieran su espacio, su diseño es su techumbre a 4 aguas, con un patio central. Si cumple para ser mercado pero puede ocupar otra función por el lugar de ubicación.

El mercado 1° de mayo presenta sus esquinas ochavadas y en una de ellas se ubica el acceso principal, y que en lo alto puede leerse "Año de 1900". La entrada consta de un arco de medio punto sobre impostas, flanqueado por un par de pilastras. La fachada por la calle central consta de siete vanos, dos de ellos de acceso y uno con arco de medio punto. La fachada por la 2ª avenida oriente sur presenta un ritmo repetido de vanos de ventana.

## PABELLÓN MUNICIPAL

El pabellón municipal construido aproximadamente en los años 60's por el arquitecto Félix Candela, originalmente fue diseñado para mercado pero al pasar el tiempo observaron que no cumplía para ser mercado, luego fue lugar para que el presidente tuviera sus reuniones, también como lugar de eventos.



Está ubicado en Segunda Avenida Ote. Sur 31, Jesusito, 30023 Comitán de Domínguez, Chis.

Aproximadamente tiene 9.40 metros de altura interna, y 26 metros por 34.40 metros, esta obra arquitectónica no tiene los cuidados adecuados, al entrar al edificio podemos notar que es una obra muy impresionante porque nos causa una gran impresión de altura.

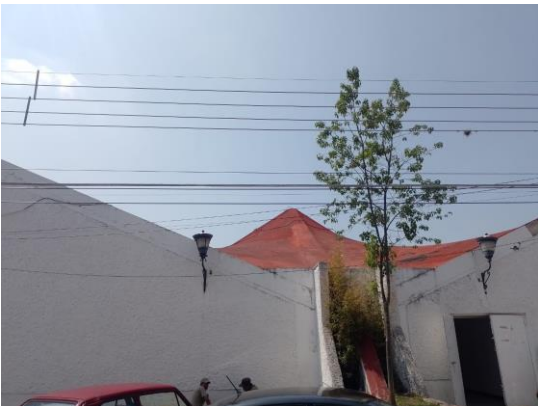

## CASA DR. BELISARIO DOMÍNGUEZ

5 de abril de 1863, nació en este lugar el doctor Belisario Domínguez Palencia. La casa, ahora convertida en museo, recibe la visita de personas interesadas en conocer, estudiar y/o investigar los hechos históricos que se



desarrollaron a través de los cincuenta años de vida del doctor, hijo de don Cleofás Domínguez Román y doña María del Pilar Palencia Espinoza.

Esta Casa Museo es la casa donde nació y vivió gran parte de su vida el doctor Belisario Domínguez. Se exhiben objetos de uso personal, su instrumental médico, muebles y hasta correspondencia dirigida a él y su familia. El inmueble ha sido restaurado y conserva el estilo arquitectónico propio de la época; su jardín reproduce la misma forma característica de fines del siglo pasado y conserva las plantas preferidas de don Belisario. La casa museo comprende 50 años de vida de este personaje, reflejados en los objetos y documentos que se exhiben en sus 10 salas.

La casa museo Dr. Belisario Domínguez se encuentra

Av. Dr. Belisario Domínguez Sur 35 S/N, C.P. 30000, Comitán de Domínguez, Chiapas.

En el año 2016 se realizan trabajos de restauración, dando como resultado el aspecto actual, el cual no fue del agrado de muchos que preferían la Casa Museo Dr. Belisario Domínguez antes de su intervención.