



Nombre del Alumno:

José Trinidad López Domínguez

Nombre del tema:

Parcial: 2°

Nombre de la Materia:

TEORÍA DE LA ARQUITECTURA

Nombre del profesor:

JOSÉ ALVARO ROMERO PELAEZ

Nombre de la Licenciatura: Arquitectura

Cuatrimestre: 3°

Comitán de Domínguez, Chiapas a 20 de junio de 2024

TEMPLO DE SAN JOSÉ

ESTILO



NEOGÓTICO

Características arquitectónicas

La construcción presenta muros de piedra de 1.13 m, con cubierta en estructura de madera, tejas de barro y la forma de la cubierta es inclinada a dos aguas.

Frente y al oriente del templo existe un atrio con arcos invertidos y dos vanos de acceso con arco ojival moldurado, a los lados, dos columnas adosadas con capitel moldurado, dos pináculos flanquean el arco ojival; la portada de un solo cuerpo, con vano de acceso con arco pinjante inscrito en uno ojival sobre impostas, a éste lo flanquea un par de pilastras adosadas de fuste liso con capitel decorado y coronado por un arco trilobulado moldurado, en el tímpano de este arco presenta una ventana al coro circular enmarcada por medio de un funículo, dos torres campanario flanquean el acceso, las cuales presentan lombardas con arcos ojivales, un entablamento con cornisa denticulada corre alrededor del templo; sobre la fachada se desplanta una espadaña de tres vanos con arco ojival moldurado con frondas, en el tímpano presenta decoraciones circulares con motivos vegetales, a la espadaña la flanquean dos torres campanario de dos cuerpos con arcos ojivales y remates con frondas

ELEMENTOS ARQUITECTONICOS



PILASTRAS ADOSADAS CON FUSTE LIZO

ROSETON

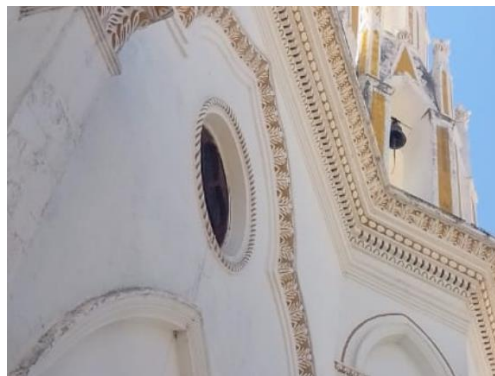



ARCO OJIVAL

VITRALES CON LOS NOMBRES DE LAS
PERSONAS QUE AYUDARON EN LA
CONSTRUCCIÓN DEL TEMPLO

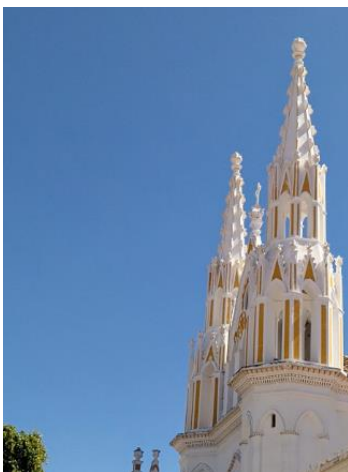

AGUJAS

CUPULA



ARCO DE MEDIO PUNTO