

The background features a dark blue gradient with faint technical drawings. On the left, a large circular scale is visible, with markings from 140 to 260. Various dashed and solid lines, circles, and arrows are scattered across the page, suggesting a technical or architectural theme.

NOMBRE:

JOSÉ GABRIEL MÉRIDA NÁJERA
ALEJANDRO CONSTANTINO BALLINAS
EDI ALEXANDER MAURICIO MORALES

DOCENTE:

VICTOR MANUEL SANTIAGO GUILLEN

MATERIA:

DISEÑO ARQUITECTÓNICO

CUATRIMESTRE:

3

FECHA:

07-07-2024

ANALISIS EDIFICIO MODERNO



Características: es el diseño depurado, de líneas simples y rectas, así como la referida ruptura con el neoclasicismo y el ornamento en pos del funcionalismo, tanto racionalista como organicista.

ANALISIS EDIFICIO MODERNO

Forma: se caracteriza por tener un enfoque analítico y funcional del diseño de edificios. Los edificios de este estilo suelen tener plantas diáfanas, ventanas con cortinas y una ornamentación mínima.

Materiales: acero, concreto armado y vidrio.

ANALISIS CASO DE REFERENCIA

La residencia Kaufmann (casa de la cascada), diseñada por el arquitecto estadounidense Frank Lloyd Wright.



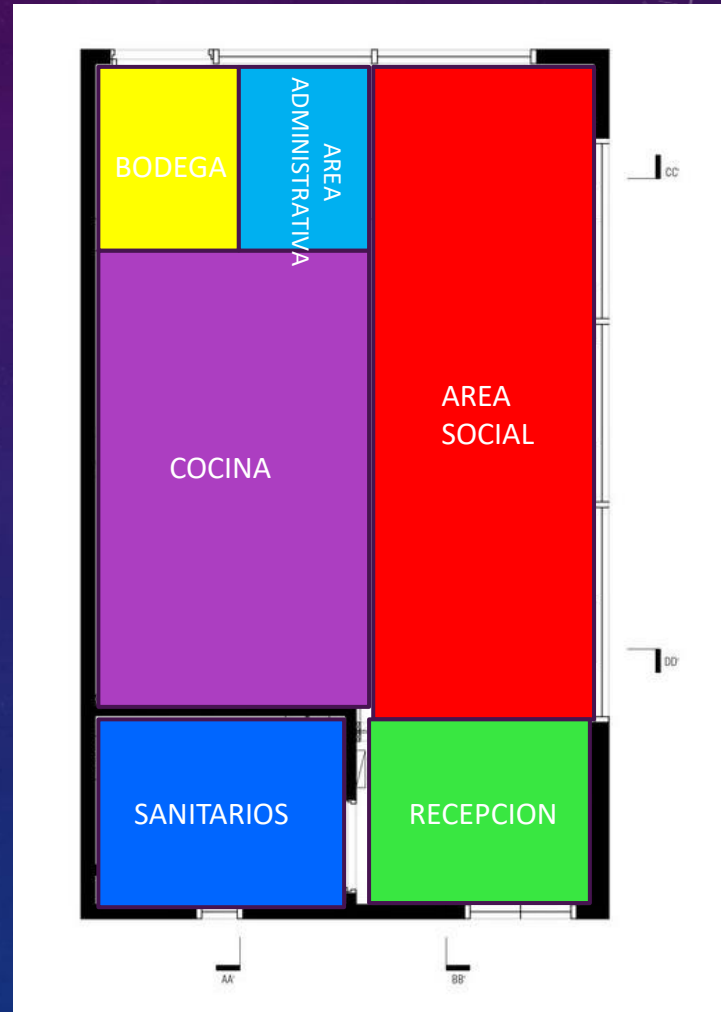
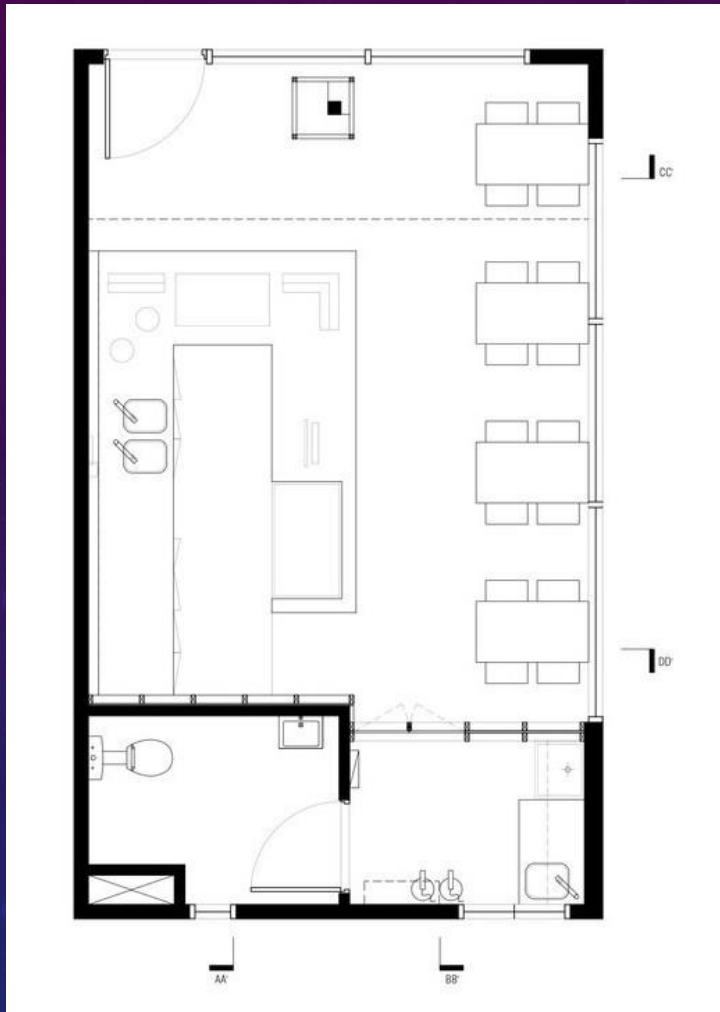

FUNCION

Espacios:

Cocina:

Recepción:

Area social:

Sanitarios:

Bodega:

Area Administrativa:

FUNCION

Zonas:

- Area Social
- Area administrativa
- Area de servicio

PROGRAMA DE FUNCIONAMIENTO

NECESIDAD	ACTIVIDAD	ESPACIO	MOBILIARIO
Cocinar	Preparar alimentos y bebidas	Cocina	Estufa, licuadora, sartén, microondas, refri, etc.
Necesidades fisiológicas	Hacer del baño	Sanitarios	Lava manos, sanitario, mingitorio, etc.
Alimentarse	Comer y beber	Área social	Mesa, silla, sillones, barra, etc.
Guardar productos	Guardar alimentos	Bodega	Estantes, refri, etc.

DIAGRAMA DE FUNCIONAMIENTO ARQUITECTONICO

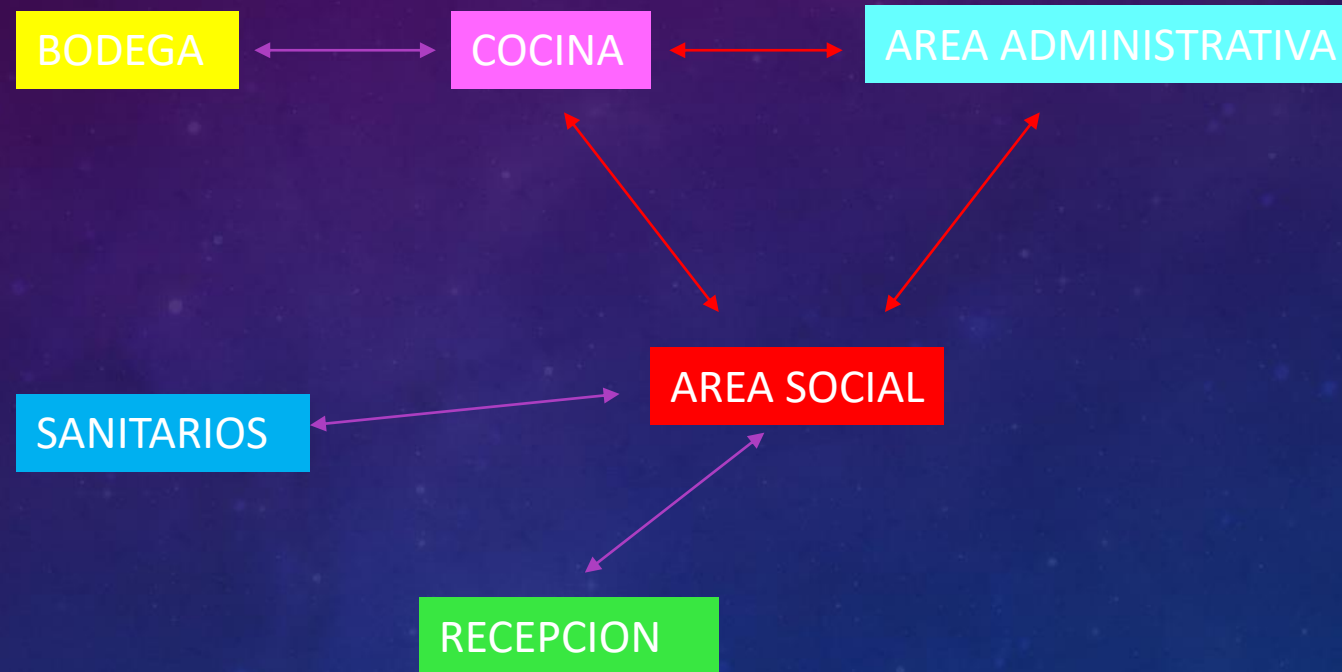

→ Relación directa

→ Relación indirecta