



Mi Universidad

ANALISIS

FERNANDA STEPHANIA RAMIREZ

GUILLÉN

Parcial 2

TEMA: ANALISIS DE LA ARQUITECTURA

MEXICANA

JOSE ÁLVARO ROMERO LOPEZ

Cuatrimestre 3°

16/06/2024

Luis Barragán

Luis Barragán es uno de los arquitectos más influyentes de México y del mundo, conocido por su capacidad para fusionar elementos modernos con la tradición y el paisaje mexicano. Su trabajo es un claro ejemplo de cómo la arquitectura puede ser tanto funcional como poética. Su carrera activa se extendió aproximadamente desde principios de los años 1930 hasta finales de los años 1970.

Aportación de Luis Barragán a la Arquitectura Mexicana

- 1. Fusión de Modernismo y Tradición:** Barragán logró una síntesis única entre el modernismo internacional y la arquitectura vernácula mexicana. Utilizó elementos como patios, muros altos y el uso del color para crear espacios que eran contemporáneos y, a la vez, profundamente enraizados en la cultura y el clima de México.
- 2. Uso del Color y la Luz:** El uso audaz del color es una de las características distintivas de su obra. Barragán utilizó colores vivos y naturales que reflejan la vibrante cultura mexicana. Además, su manejo de la luz natural en los espacios interiores crea una atmósfera especial que transforma la percepción del espacio.
- 3. Integración con el Paisaje:** Barragán fue pionero en la integración del paisaje natural con la arquitectura. Su trabajo muestra un profundo respeto y entendimiento del entorno natural, logrando que sus construcciones se complementen y mejoren el paisaje en lugar de competir con él.

Tres Principales Obras

1. Casa Estudio Luis Barragán (1948):

- **Ubicación:** Ciudad de México
- **Características:** Esta casa-estudio, donde vivió y trabajó Barragán, es un ejemplo perfecto de su estilo. Combina espacios privados y públicos con patios internos, muros de diferentes alturas y colores intensos. La casa es una obra maestra de la intimidad y la serenidad, y es considerada una de las obras más influyentes del siglo XX.

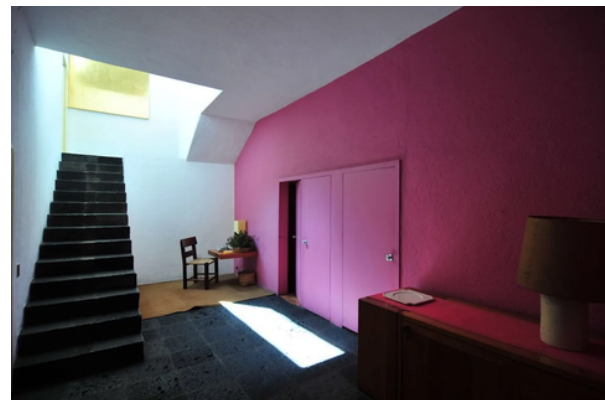

2. Torres de Satélite (1957-1958):

Ubicación: Ciudad de México

Características: En colaboración con el escultor Mathias Goeritz, las Torres de Satélite son un conjunto de cinco torres de concreto de colores brillantes. Este proyecto emblemático es un símbolo de modernidad y progreso en la Ciudad de México y demuestra la capacidad de Barragán para trabajar a gran escala y en espacios públicos.



3. Cuadra San Cristóbal (1967-1968):

Ubicación: Estado de México

Características: Este proyecto es una combinación de residencia y establo, y es uno de los mejores ejemplos de cómo Barragán integraba arquitectura, paisaje y uso funcional. Los colores vivos, los cuerpos de agua y los espacios abiertos son elementos clave en esta obra, que sigue siendo estudiada y admirada por arquitectos y diseñadores.



Obra Maestra: Casa Gilardi (1976)

- **Ubicación:** Ciudad de México
- **Características:** La Casa Gilardi es ampliamente considerada la obra maestra de Barragán. Construida en una etapa avanzada de su carrera, esta casa resume todas las características distintivas de su estilo. La integración de la luz, el color y el espacio alcanzan aquí su máxima expresión. Un detalle icónico de la Casa Gilardi es la piscina interior, que está bañada por una luz azul que crea un efecto casi surrealista. Este proyecto no solo representa la culminación de su trabajo sino que también ha influido profundamente en generaciones de arquitectos.

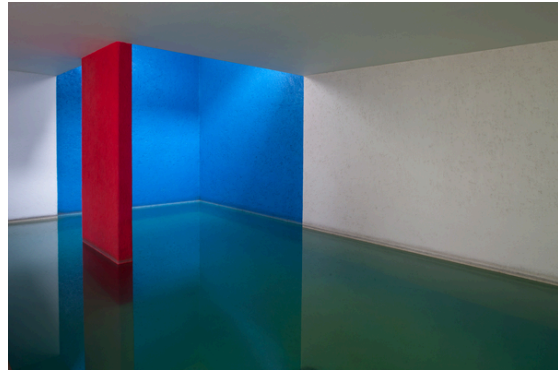

La importancia de la Casa Gilardi

La Casa Gilardi es considerada su obra maestra porque encapsula de manera suprema la filosofía y el estilo de Barragán. Aquí, Barragán llevó al extremo su exploración del color, la luz y el espacio, logrando un ambiente que es tanto introspectivo como exuberante. La manera en que cada habitación y elemento de la casa interactúa con la luz natural y artificial es un testimonio del genio de Barragán para crear ambientes emocionales y poéticos.

