

Mi Universidad

ERVIN ALTAMIRANO JIMENEZ

MATERIA: HISTORIA DE LA ARQUITECTURA
MEXICANA

PROFESOR: ARQ. JOSE ALVARO ROMERO
PELAEZ

CUATRIMESTRE: 3RO UNIDAD 1

ANALISI OCULAR DEEL MERCADO 1RO DE
MAYO

Análisis del edificio que corresponde al Mercado 1 de Mayo.

MERCADO 1 DE MAYO

El Mercado Municipal 1º de Mayo se encuentra ubicado a sólo una cuadra del centro de la ciudad, fue construido en el año de 1900 a iniciativa del jefe político, don Eleuterio Aguilar, como celebración de la llegada del siglo xx.



Características arquitectónicas

El mercado presenta sus esquinas ochavadas y en una de ellas se ubica el acceso principal, y que en lo alto puede leerse «Año de 1900». La entrada consta de un arco de medio punto sobre impostas, flanqueado por un par de pilastras.



La fachada por la calle central consta de siete vanos, dos de ellos de acceso y uno con arco de medio punto. La fachada por la 2ª avenida oriente sur presenta un ritmo repetido de vanos de ventana.

Por los años 1946-1948 siendo Presidente Municipal el Sr. Cicerón Trujillo Fernández, se realiza la primera remodelación en los puestos y el enmallado de las carnicerías, así como la aplicación de pintura en paredes y puerta

El partido arquitectónico original se desarrolla alrededor de un patio central, con columnas de madera de capitel moldurado que sostienen un volado de vigas y tablas sobre el cual se desplanta la cubierta, el acceso a los locales comerciales que se encuentran sobre las crujías es a través de vanos rectos. El mercado cumple con su diseño y función, pero en la actualidad hay muchos puestos lo cual deforma o obstruye la visual del edificio.

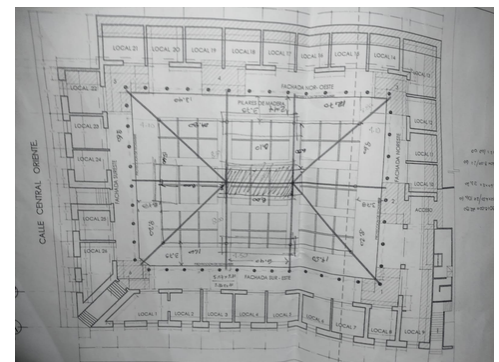

Función y rehabilitación del edificio

De acuerdo a la magnitud e importancia la cual el edificio tiene considero que actualmente se le da el uso adecuado al considerarlo como un mercado, pero hoy en día cuenta con muchos negocios que impiden una buena circulación , en lo personal y por la gran arquitectura que el edificio tiene considero que podríamos brindarle otro uso como puede ser un museo, ya que tiene una ubicación muy buena al igual que también podría ser un hotel por su arquitectura favorece mucho.

