

MATEMÁTICA APLICADA

Jorge Sebastián Domínguez Torres



Mi Universidad

José Manuel Martínez Valdez

Sexto Cuatrimestre

Actividad 1 de plataforma

Bachillerato en Recursos
Humanos

Comitán Chiapas.

26 Mayo 2024.

Traza las siguientes Funciones

José Manuel
Martínez Valdez

$$y = \frac{3x + 8}{1}$$

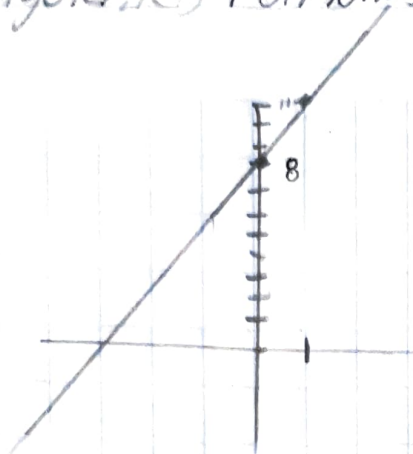

$$y = \frac{-2x - 1}{1}$$

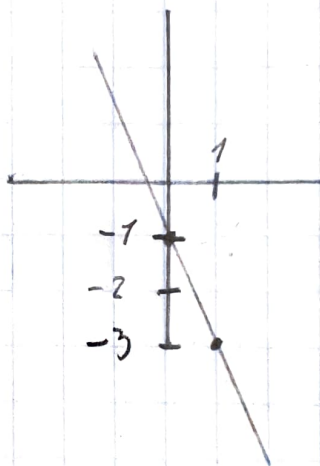

$$y = \frac{4x - 2}{1}$$

