

Nombre del alumno:

Hania Paola Domínguez Franco

Nombre del profesor: Dra Karla Sofia Pérez Gutierrez.

Nombre del trabajo: mapa mental y cuadro.

Materia: Diseño experimental.

Grado: 4.

Grupo: "C"

Tipos de herramientas para procesar la información

Pruebas estadísticas

Análisis de Pareto

Esquina de pescador

Medidas de tendencia central

Distribución de frecuencias y representaciones gráficas

Métodos de dispersión

Distribuciones estándar

Clasifican los motivos de su resultado

Fuentes de datos

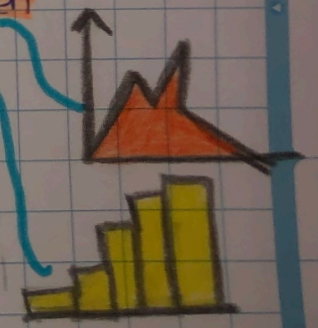
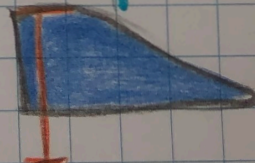
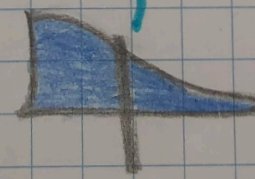
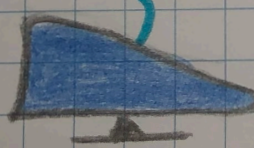
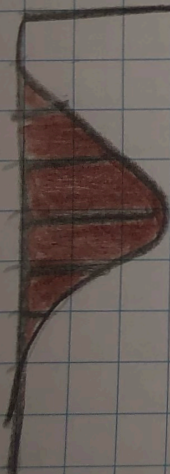
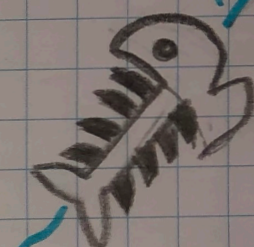
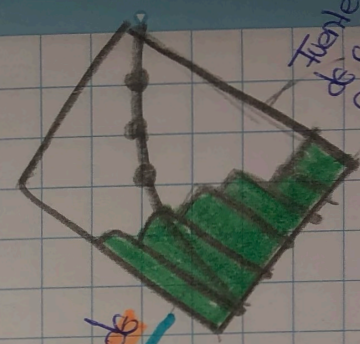
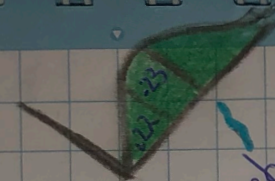
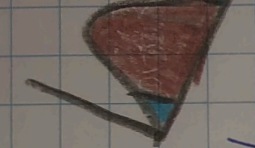
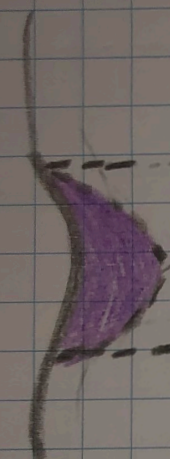

P.T de Student

Prueba Z

Varianza

Media

Mediana

Moda

Pastel

Histogramas

RECOLECCIÓN DE TÉCNICAS DE INFORMACIÓN

TIPO	CONCEPTO	CARACTERÍSTICA
Encuesta	Es un cuestionario o conjunto de preguntas para obtener información.	<ul style="list-style-type: none"> o Más usada o Puede haber sesgo
Entrevista	Cuestionario para obtener información más espontánea y abierta.	<ul style="list-style-type: none"> o contacto directo o Puede profundizarse.
Observación directa.	Permite obtener información directa y confiable.	<ul style="list-style-type: none"> o Procedimiento sistemático. o Controlado o Personal - Directa
Análisis de documentos.	Técnica basada en fichas bibliográficas.	<ul style="list-style-type: none"> o Analiza material impreso.
Internet.	Principal medio para recabar información.	<ul style="list-style-type: none"> o Más usado hoy en día. o Fácil.

Bibliografía.

Torres, B., & Augusto, C. (2010). Metodología de la investigación : administración, economía, humanidades y ciencias sociales.
<https://apunteca.usal.edu.ar/id/eprint/2188/>