



Nombre del alumno: Tania Elizabeth Martinez Hernandez

Nombre del profesor: Dra. Karla Sofia Gutiérrez López

Nombre del trabajo: Mapa mental de los métodos

Materia: Diseño experimental

Grado: Cuarto Grupo: B

20 de abril de 2024, Comitán de Domínguez, Chiapas

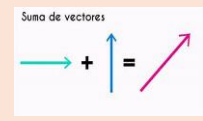
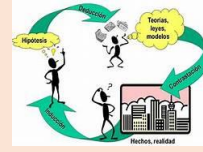

Utiliza el razonamiento para obtener conclusiones.



Consiste en tomar conclusiones para obtener explicaciones



Descompone un objeto de estudio

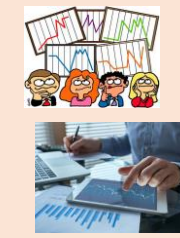

Inductivo

Deductivo

Analítico

Sintético

Cuantitativa



Integra componentes dispersos de un objeto de estudio

Medición de las características de los fenómenos sociales

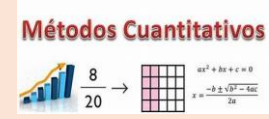

Referencias bibliográficas: Bernal, Cesar. (2010). Metodología de la investigación. Administración, economía, humanidades y ciencias sociales. 3ª edición. Pearson Educación, Colombia.