



Mi Universidad

mapa conceptual

Brayan Emmanuel López Gómez

Parcial II

Antropología Médica II

Dr. Sergio Jiménez Ruiz

Medicina Humana

Segundo semestre "C"

Comitán de Domínguez, Chiapas, a 24 de Abril del 2024.

Medicina tradicional china-japonesa

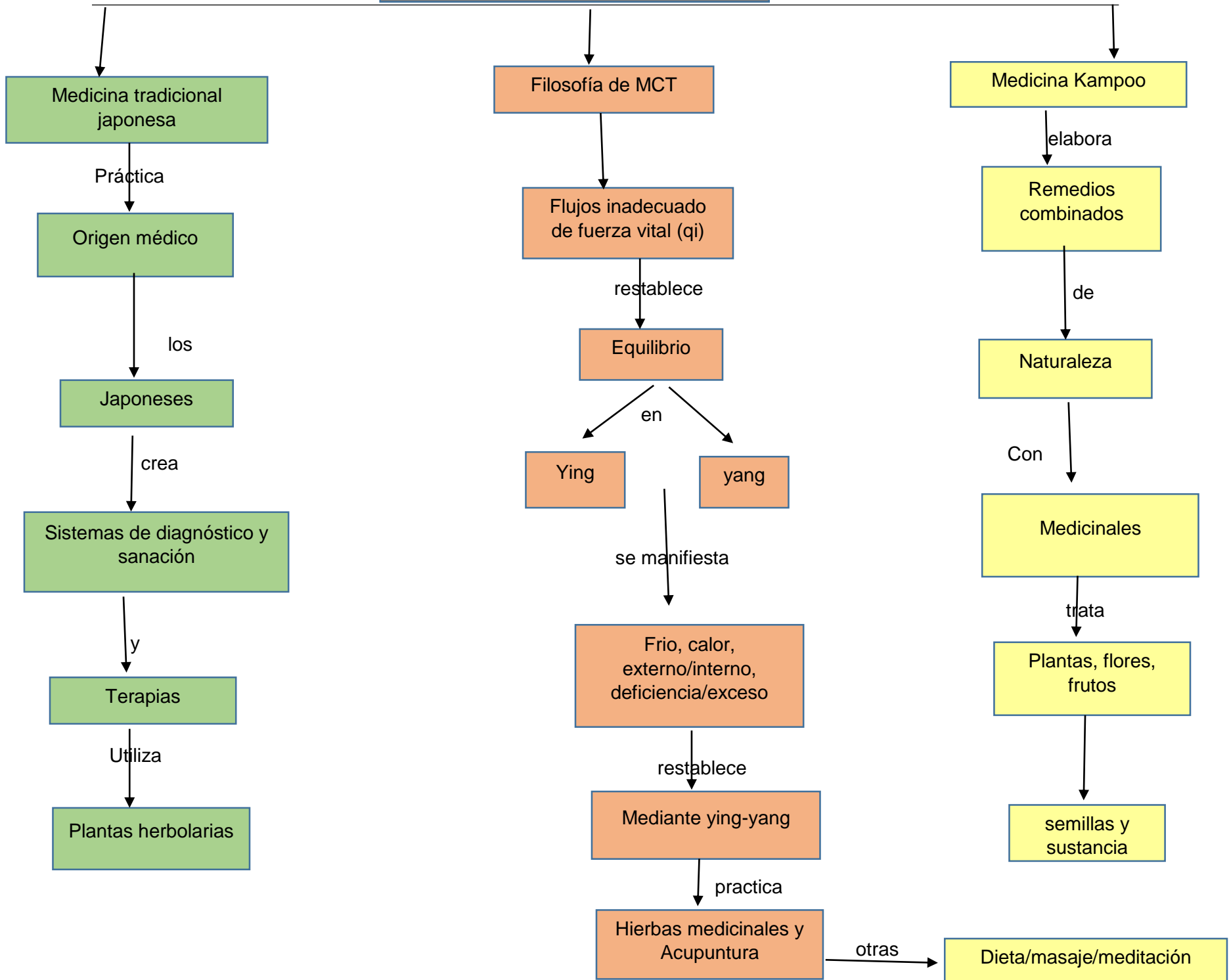

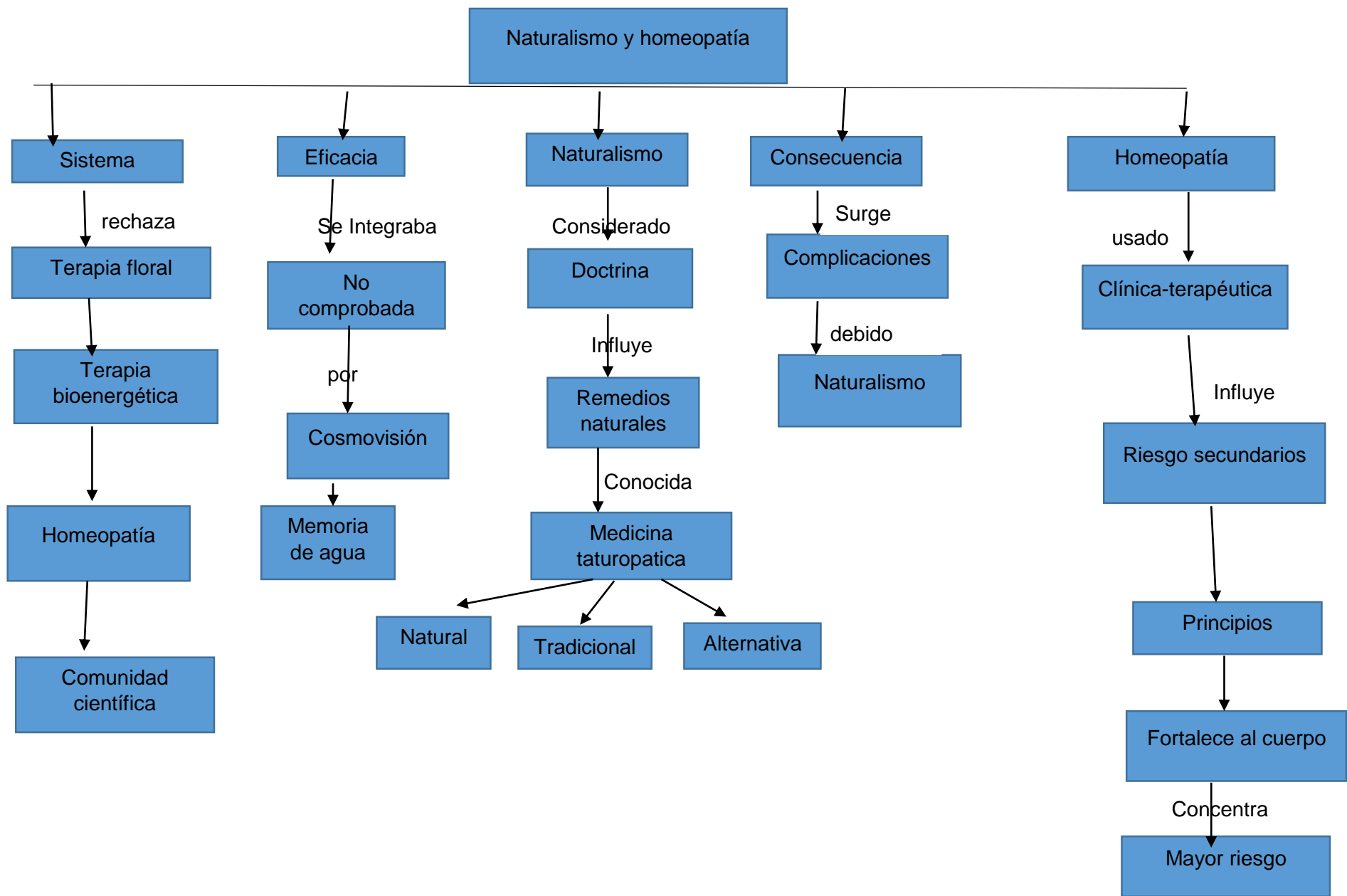

Terapias con imanes

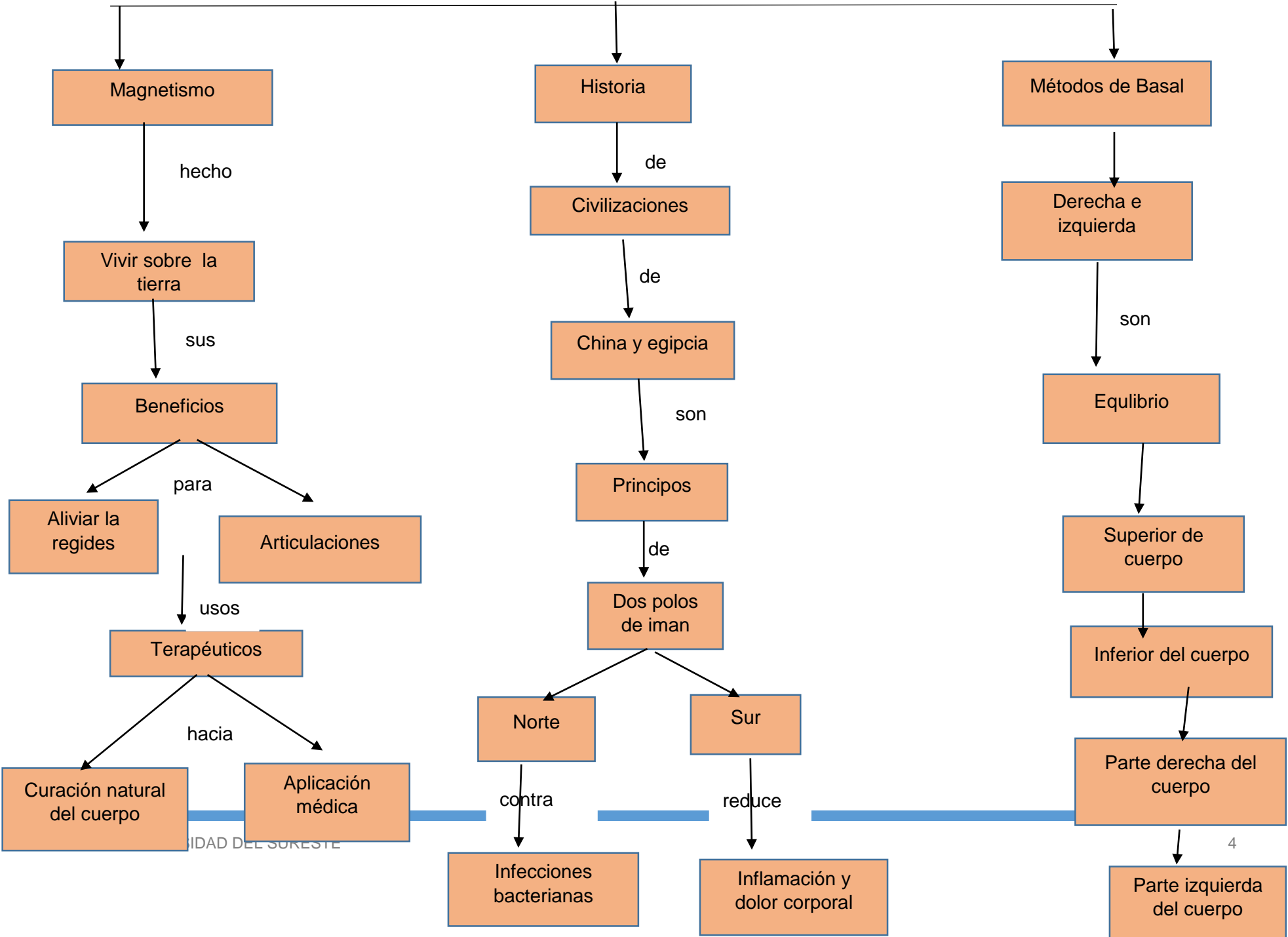

IDAD DEL SURESTE

Referencia

1. Correa, C.E.G.(2020b).Acupuntura japonesa: su desarrollo a lo largo de la historia
Revista internacional de Acupuntura,14(3),117-122.
<https://doi.org/10.1016/j.acu.2020.07.003>
2. De salud, S.(s.f).Homeopatía en México.gob.mx.
<https://www.gob.mx/salud/acciones-y-programas/homeopatia-en-mexico>
3. Aria, A.G.(2015).El naturalismo a la luz de la ciencia contemporánea ResearchGate.
https://www.researchgatenet/publication/282164460_El_naturalismo_a_la_luz_la_%20ciencia_a_contemporanea
4. ulises,S,S.,& Consuelo,RG.,V.(s.f).Terapéutica con imanes en afecciones del aparato locomotor
http://scielo.sld.cu/scielo.php?script=sci_arttext&pid=S0864-215x2000000100006