



Mi Universidad

Mapa conceptual

Karla Alejandra de la Cruz Anzueto

Segundo Parcial

Interculturalidad y Salud II

Dr. Sergio Jiménez Ruiz

Licenciatura en Medicina Humana

Primer semestre, grupo C

Comitán de Domínguez, Chiapas a 20 de Abril del 2024

MEDICINA TRADICIONAL CHINA Y JAPONESA

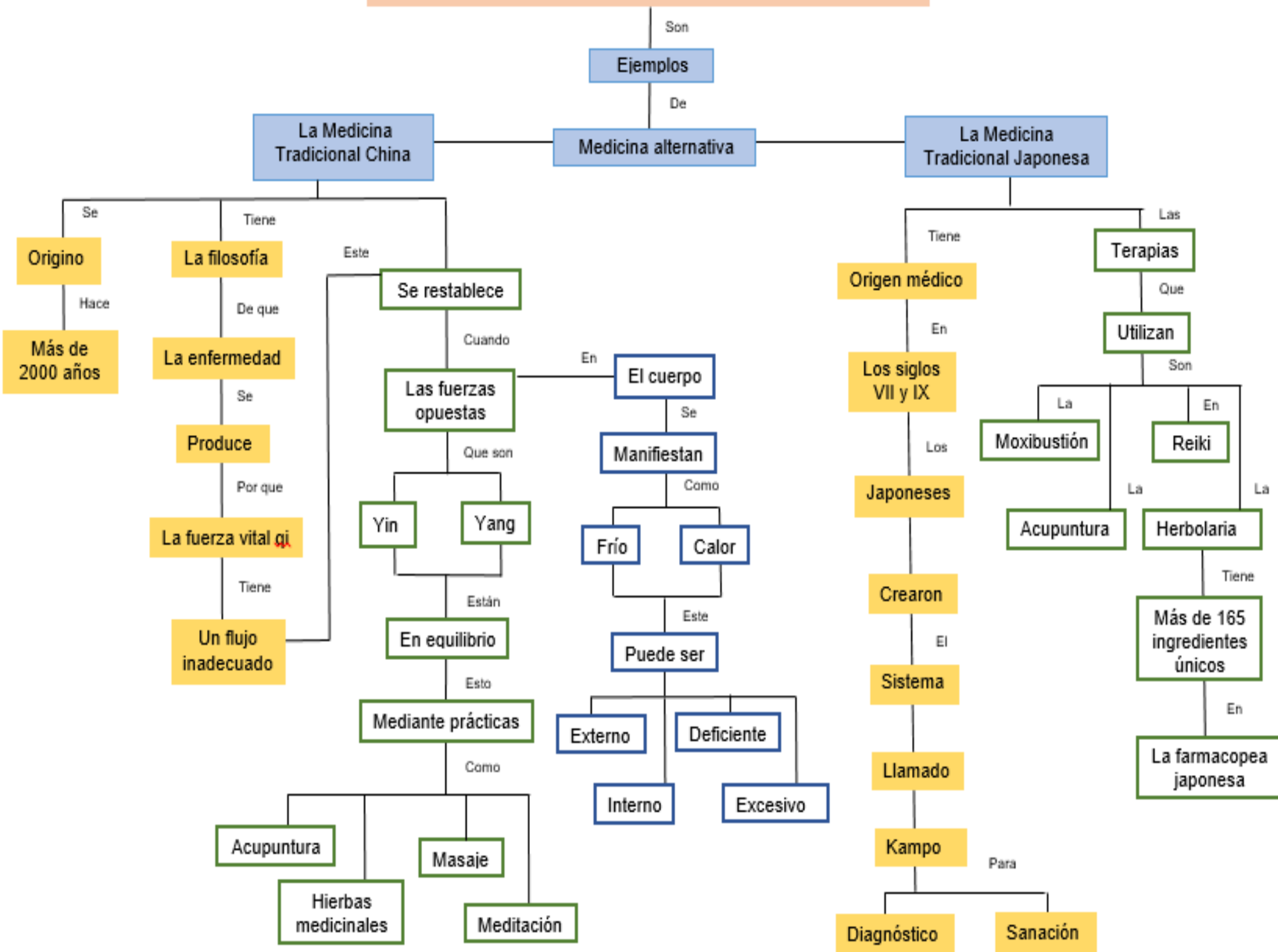

EL NATURISMO Y LA HOMEOPATÍA

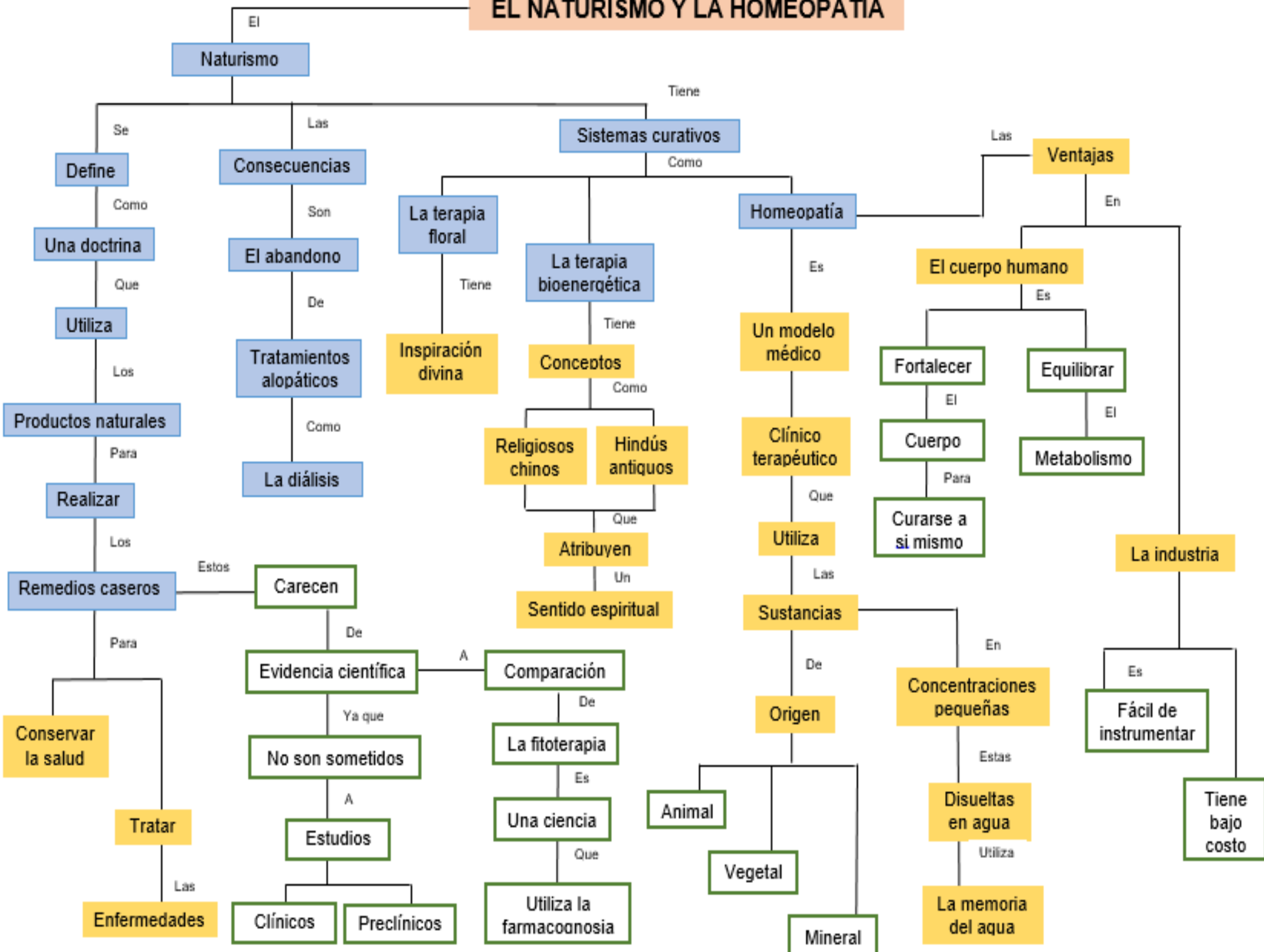

TERAPIA CON IMANES

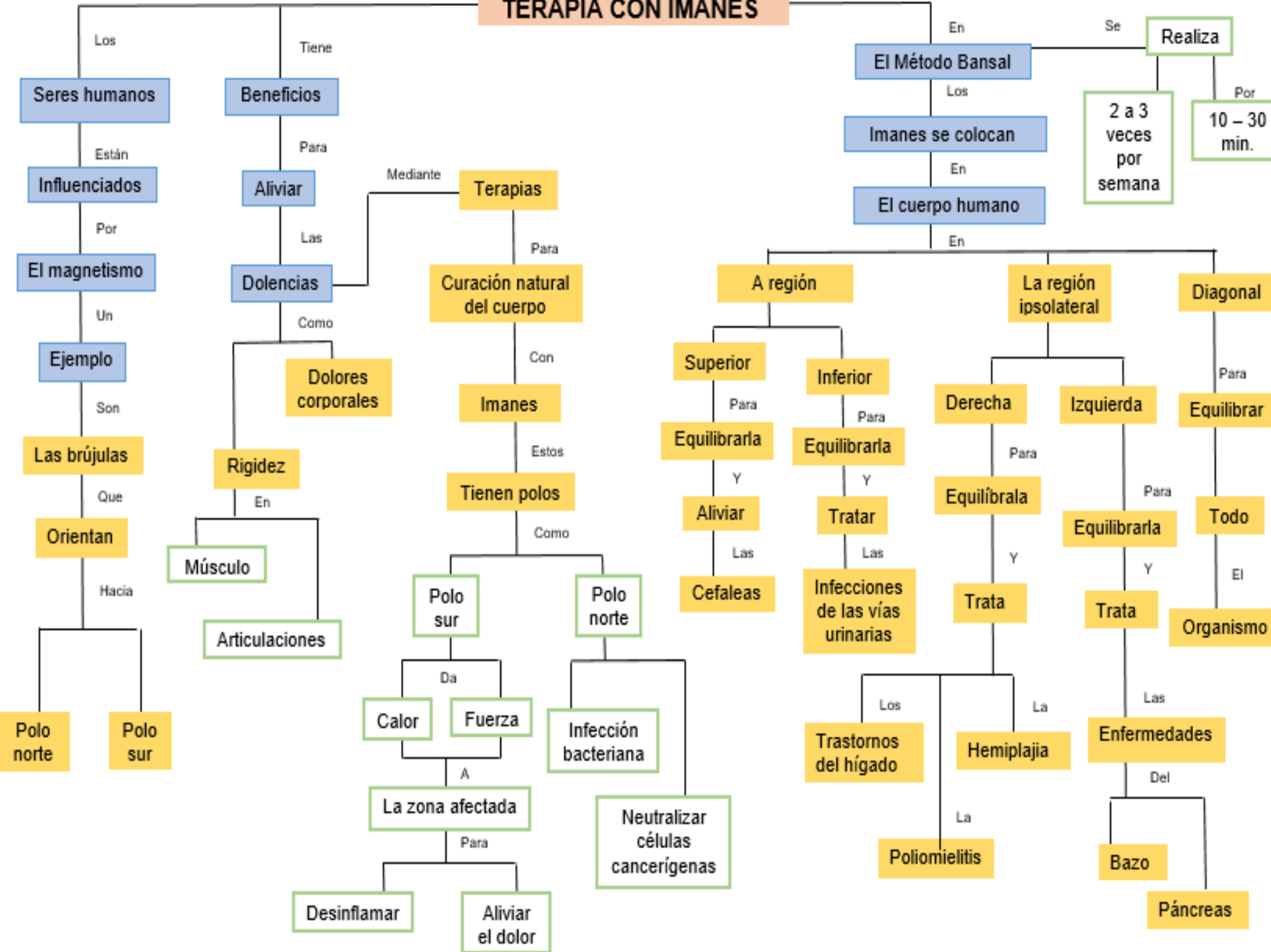

Referencias

Mapa conceptual 1

1.- Correa, C. E. G. (2020b). Recuperado el 10 de Abril del 2024 de Acupuntura japonesa: su desarrollo a lo largo de la historia. Revista Internacional de Acupuntura, 14(3), 117- 122. <https://doi.org/10.1016/j.acu.2020.07.003>

Mapa conceptual 2

2.-De Salud, S. (s. f.). Recuperado el 17 de Abril del 2024 de Homeopatía en México. [gob.mx.https://www.gob.mx/salud/acciones-y-programas/homeopatia-en-mexico](https://www.gob.mx/salud/acciones-y-programas/homeopatia-en-mexico)

3.-Arias, A. G. (2015). Recuperado el 17 de Abril del 2024 de El naturismo a la luz de la ciencia contemporánea. ResearchGate. https://www.researchgate.net/publication/282164460_El_naturismo_a_la_luz_de_la_ciencia_contemporanea

Mapa conceptual 3

4.- Ulises, S. S., & Consuelo, R. G., V. (s. f.). Recuperado el 24 de Abril de 2024 de Terapéutica con imanes en afecciones del aparato locomotor. http://scielo.sld.cu/scielo.php?script=sci_arttext&pid=S08215X2000000100006