



Mi Universidad

Super nota

Leonardo Damian Cruz Baldizón

Super nota

Parcial III

Psicología medica

Psic. Claudia Ivette Espinosa Gordillo

Licenciatura en Medicina Humana

Primer Semestre

INFANCIA

INFANCIA

En un grado que no tiene paralelo en la escala animal, al nacer, el niño es un producto prematuro e inacabado. Su indefensión es tal que su completa dependencia de la madre o de quien la sustituye se prolonga por un tiempo que es insólito si se le compara con otras especies animales.



Las influencias de los padres en el niño comienzan a delinearse en sus actitudes hacia la concepción y las circunstancias que rodean el embarazo. También es posible que durante este último los estados emocionales de la madre influyan en el feto por medio de mecanismos endocrinos y bioquímicos aún no esclarecidos.

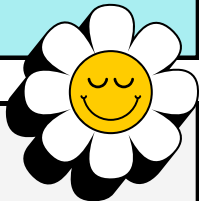

Las observaciones llevadas a cabo directamente en niños por Ribble, Spitz, Bowlby, Mahler y otros han puesto de relieve el carácter transaccional de la relación madre-hijo. Es necesario entenderla como un sistema en el que los elementos que lo constituyen, la madre y el hijo, se afectan e influyen recíprocamente.



SIMBIOSIS Y SEPARACIÓN

La interacción entre la madre y el feto comienza en el momento de la concepción. El nacimiento, la interrupción de la simbiosis madre-feto, representa un trauma fisiológico, dado que la fisiología del neonato experimenta un cambio después de su pasaje a través del canal pélvico; ahora, para asegurar la satisfacción de las necesidades básicas de su vida (respirar, succionar y tragar) tiene que ser activo.

Sus funciones vitales están aseguradas por reflejos listos para funcionar inmediatamente después del nacimiento. Sin embargo, la inestabilidad vegetativa es característica durante las primeras semanas de vida; la respiración del neonato es irregular, estornuda, bostezo, regurgita, vomita, tiene sobresaltos, etc.

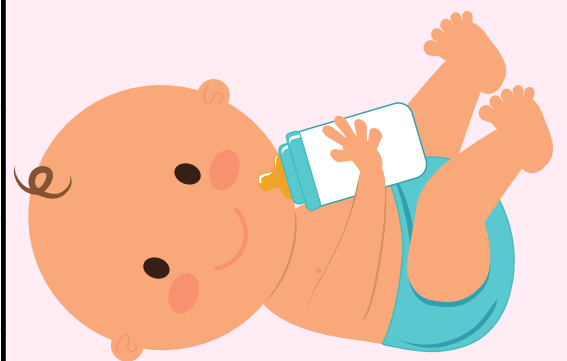

Alrededor de los 15 meses ocurre lo que Kaplan en un libro reciente ha llamado el segundo nacimiento del niño. En efecto, en esta etapa emerge la mente pensante y, como consecuencia, el mundo de símbolos, imágenes y conceptos reemplaza al mundo simple del movimiento y de la acción. Conforme el niño se mueve hacia el "nacimiento psicológico" y el uso de la palabra yo, el sentimiento de separación le causa sufrimiento.