

Se desarrollan las actitudes

Hay concepción del entorno del que se rodea

La relación de madre e hijo promueve un desarrollo psíquico infantil

# INFANCIA

**Infancia**  
Antes de nacer se tiene esta relación entre madre y feto, que se encuentra dentro de la madre y forma así un vínculo muy fuerte.



## Simbiosis



El neonato pasa por la concepción, momento en el que participa de únicamente de reflejos, un momento vulnerable para el ser

## Individualización

El niño se enfrenta con nuevas emociones, su personalidad se forma con la socialización, experiencias y formas en que el niño llega a relacionarse.

Un niño "que siempre se sale con la suya" se llega a concebir como valiente y fuerte

Un niño que llega a alcanzar sus objetivos, tiende a asumir desprecio e humillación



## Separación

Llega a ser este tiempo en el que el niño se deslinda de la madre, interactúa con más personas y se enfrenta a emociones como ansiedad, angustia y miedo



## Hopitalismo

Existe vulnerabilidad física tanto mental por un ambiente poco saludable para el niño

## Depresión anaclítica

Reacción de duelo por la separación correcta que avanza hacia el marismo que ocurre por una buena comunicación y relación con la madre

Fase práctica  
El niño tiende a explorar el mundo que lo rodea. Ayudado de la actividad motriz identifica objetos y manipula su entorno

Adiestramiento.  
El niño hace lo necesario para complacer a su madre.

## Segundo nacimiento

Se denomina segundo nacimiento por la interpretación de símbolos y signos. Actúa con congruencia y lógica

Erickson. Supone que la interacción con su madre va a desembocar las actitudes que tendrá de adulto

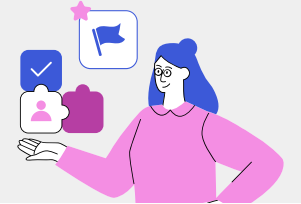

## Hostilidad

El niño muestra hostilidad por su madre y padre



Desplazamiento de hostilidad la muestra por aquellos seres que le demuestran cariño como perros, gatos, etcetera.

Objetos fóbicos  
Miedo por aquellas cosas aterradoras, como brujas, monstruos



## Necesidades básicas

Amor, cariño, afecto, sentirse seguro y protegido por los padres



Principales temores como abandono, miedo, crueldad