



Mi Universidad

mapa conceptual

Sofia Ochoa Nazar

La Edad Media

Parcial I

Psicología Medica I

Psicóloga Claudia Ivette Espinosa Gordillo.

Licenciatura Medicina Humana.

Semestre I

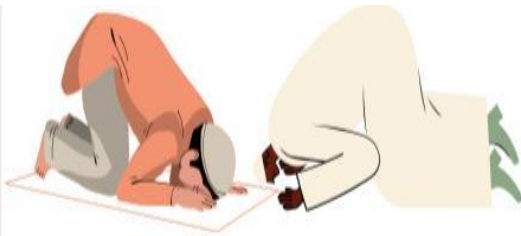

El hombre fue conceptualmente escindido en dos campos distintos e irreductibles: el de las operaciones del espíritu y el del cuerpo



El tratamiento preferido fue la oración, el exorcismo o el uso de reliquias y untos sagrados.



Entre los primeros cristianos hubo quienes, con celo y generosidad, se ocuparon del cuidado de los enfermos mentales

CULTURA GRIEGA CLASICA Y MEDIEVAL

difieren entre sí tanto como un tiempo griego y una gótica.

LA CULTURA MEDIEVAL

corresponde a una sociedad estable y educada en obediencia y en la aceptación en las normas y de las costumbres.



Abarca el período de 10 siglos comprendidos entre la caída del imperio romano de occidente y la conquista de Constantinopla por los turcos.

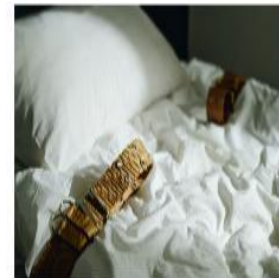

El primer asilo para enfermos mentales en Europa se fundó en Valencia en 1409.



Durante el siglo XVII la ciencia llegó a convertirse en uno de los primeros objetivos del hombre. La aparición del telescopio y del microscopio aumentó la capacidad sensorial del ser humano