



# UDS

## Mi Universidad

*Victoria Montserrat Diaz Perez.*

*Migración e implantación del producto.*

*Primer parcial.*

*Biología del desarrollo.*

*Dr. Dagoberto Silvestre Esteban.*

*Licenciatura en Medicina Humana.*

*Semestre 1ºA.*

*Comitán de Domínguez Chiapas a 14 de marzo de 2024.*

# Migración e implantación del producto.

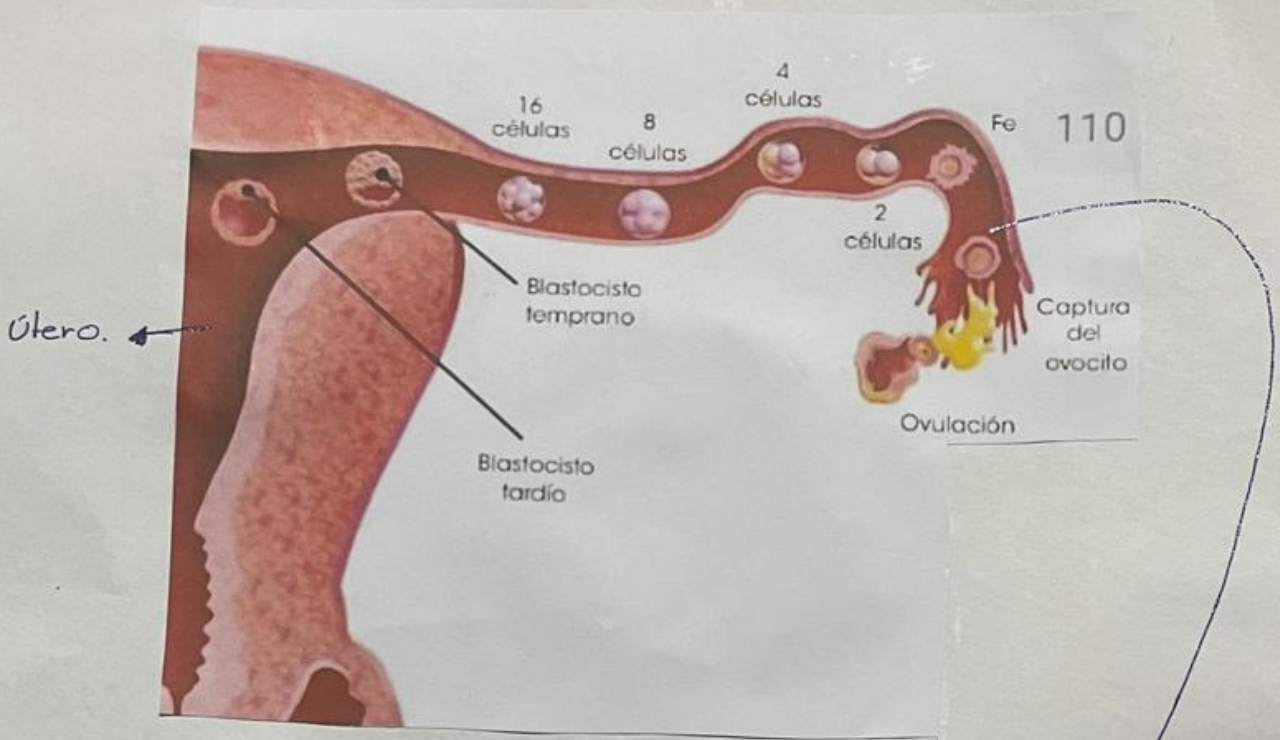

La implantación del embrión es el proceso a través del cual el embrión, que ya tiene de 5 a 7 días desde su fecundación se aproxima y se adhiere al endometrio al que finalmente invade dando inicio a la gestación. A partir de entonces la hormona beta-hCG empezará con los primeros síntomas de embarazo en la mujer. El embrión comenzará su desarrollo de la vesícula vitelina y la placenta todas estas estructuras permiten su nutrición.

Fecundación

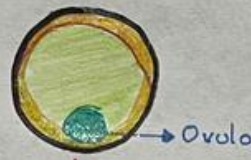

Primera división celular.



Etapa de dos células.

División celular posteriores



Formación de blastocitos.

Trofoblasto

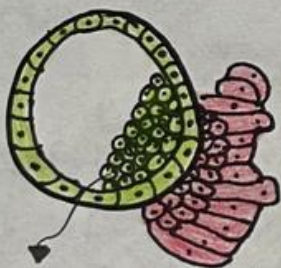

Células que forman el embrión

Implantación

## **Bibliografía.**

Artega Martínez M.García Peláez. Embriología Humana y Biología del Desarrollo.  
(2017) Editorial Medicina Panamericana.