

Escalas de valoración en el paciente geriátrico

Joseph Eduardo Cordova Ramírez

Escalas

2da unidad

Geriatría

Dr. Jorge Arturo López Cardenas

Licenciatura en medicina humana

6to semestre Grupo: C

27 de abril de 2024 Comitán Chiapas

Escalas de valoración en el adulto mayor

Escala Sarc-F
riesgo de sarcopenia



Test de sandvik
Incontinencia urinaria



Test wexner
incontinencia fecal

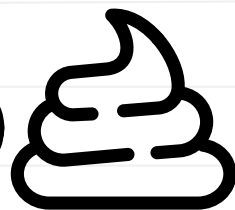

Test de Romberg
Equilibrio y coordinación

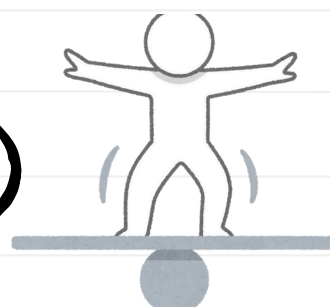

Romberg balance test
Riesgo de caídas

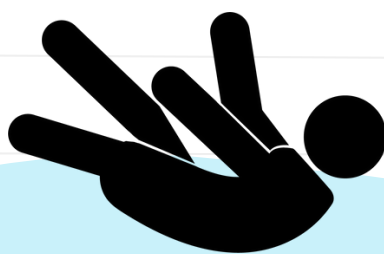

Test De Tinetti
Riesgo de caídas

Escala de katz
Vida diaria

Cribado 3IQ
incontinencia urinaria



Índice de barthel
Inmovilizacion



Escala de braden y Norton
Ulceras por presión

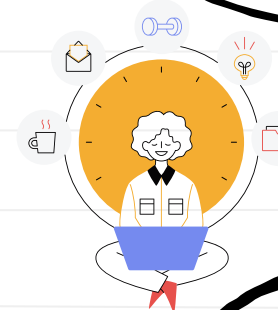

SARC-F

Feroz, Alto y Leal, Si, así es Carlos

(Fuerza, Asistencia para caminar, Levantarse de una silla, Subir escaleras, Caidas)



BARTHEL

Como Te Atreves a Usar el Balón De Sergio y Volarlo Con Carlos

Comer, Trasladarse entre la silla y la cama, Aseo personal, Uso del retrete, Bañarse, Desplazarse, Subir y bajar escaleras, Vestirse y desvestirse, Control de heces, Control de orina.

LAS PALABRAS QUE INICIAN CON MAYÚSCULA SIGNIFICA LA LETRA CON QUE EMPIEZA LO QUE VALORA CADA ESCALA

NEMOTECNIAS

Braden

Pero que Haces Amigo? Mira que No hay Frío

Percepción sensorial, Humedad, Actividad, Movilidad, Nutrición, Fricción y deslizamiento

KATZ

Buena Vida a Usted Muchacho Casi Alto

Baño, Alimentación, Uso del baño, Movilidad, Continencia, Alimentación

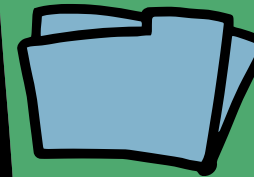

TINETTI

Marcha, Equilibrio y riesgo de Caidas

Oye tinetti cuidado al Marchar ya que no tienes Equilibrio y tendrás una Caída