



Mi Universidad

Escalas geriátricas

Dulce Mirely Torres Narvaez

Escalas Geriátricas

Segundo parcial

Geriatría

Dr. Jorge Arturo López Cárdenas

Medicina Humana

6°C

Comitán de Domínguez a 27 de marzo del 2024.

ESCALAS DE VALORACION EN EL ADULTO MAYOR

Test de Tinetti

Indice de Barthel



Sx de inmovilidad
Inestabilidad y caída

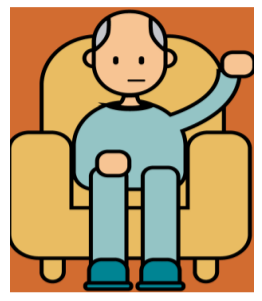

Test de Up And Go



Sx de inmovilidad
Inestabilidad y caída



31Q

Incontinencia urinaria

Test de Sandvik



Escala de Bristol

Estreñimiento

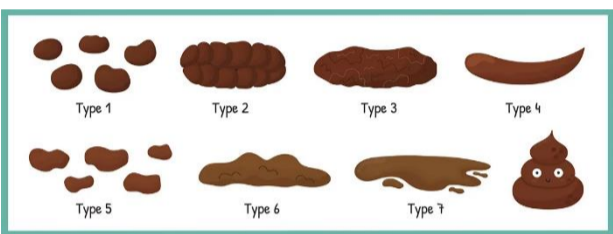

Test de Wexner



Incontinencia fecal

Escala de CAM

Delirium

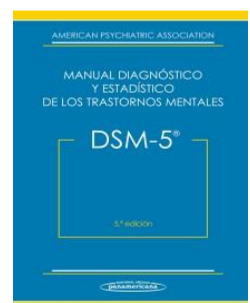

Determine nutrition



Escala de Norton

UPP

	4	3	2	1
Estado Físico General	BUENO	MEDIANO	REGULAR	MUY MALO
Estado Mental	ALERTA	APÁTICO	CONFUSO	ESTUPOROSO
Actividad	AMBULANTE	CAMINA CON AYUDA	SENTADO	ENCAMADO
Movilidad	COMPLETA	LIMITADA LIGERAMENTE	MUY LIMITADA	INMÓVIL
Incontinencia	NINGUNA	OCASIONAL	URINARIA O FECAL	URINARIA Y FECAL

Escala de Braden

UPP

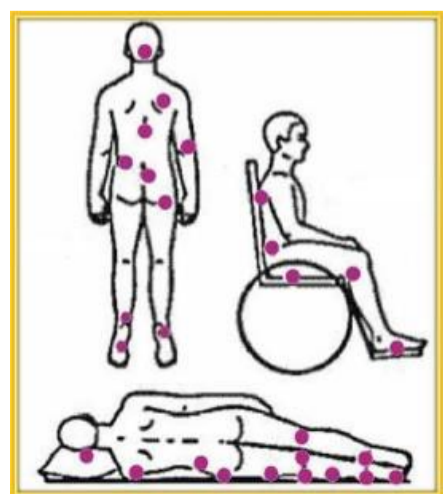

Prueba de Romberg

Inestabilidad y caída



Escala Lawton y Brody



SAR-F



ESCALA	NOMOCTENIA
Test de Sandvik	<p>FPS</p> <p>¿Con que frecuencia pierde orina? ¿Qué tanta orina pierde cada episodio Índice de severidad</p>
Escala de Wexner	<p>Perdida de solución, agua, fluido de vida</p> <p>Perdida de heces sólidas, heces líquidas, de gases, alteración en el estilo de vida</p>
Escala de Bristol	<p>Duro, salchicha, blanda, masa pastosa, ligero, líquida</p> <p>Estreñimiento importante, ligero estreñimiento, normal, falta de fibra, ligera diarrea, diarrea importante</p>
Escala de Braden	<p>SSPANCH</p> <p>Sensación sensorial, Percepción, Actividad, Nutrición, Cizallamiento y Humedad</p>
Escala de Norton	<p>F-MAMI</p> <p>Estado físico general, Mental, Actividad, Movilidad, Incontinencia</p>