



Imagen del Tracto Intestinal

Freddy Ignacio Lopez Gutierrez.

Imagen del tracto gastrointestinal.

2do parcial

Enfermedades Infecciosas

Dra. Alejandra de Jesús Aguilar Lopez.

Licenciatura en medicina humana

6to semestre Grupo C

Comitán de Domínguez, Chiapas. 24 de Abril del 2024.

Distribución Normal de la Microbiota en el Tracto Gastrointestinal.

- Lactobacillus
- Streptococcus
- Lactobacillus
- Enterobacterias
- Bacteroides
- Bifidobacterias
- Peptococcus
- Peptoestreptococcus
- Ruminococcus
- Clostridium
- Lactobacillus

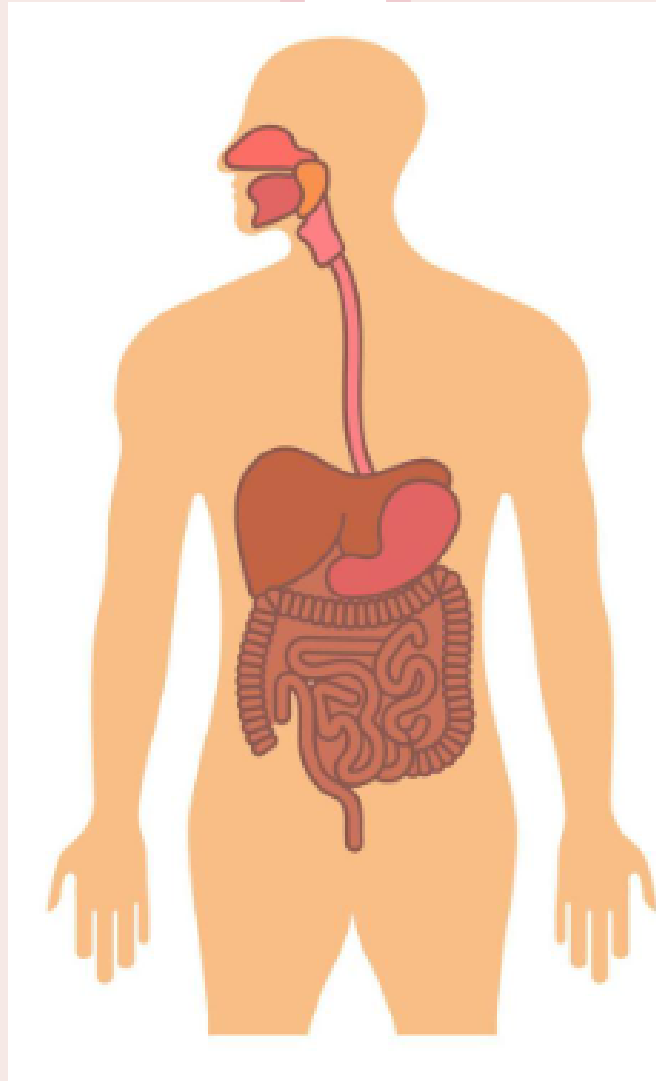

Estomago $10^{(2)}$ - $10^{(3)}$

Duodeno $10^{(4)}$ - $10^{(7)}$

Yeyuno

Íleon $10^{(3)}$ - $10^{(7)}$

Colon $10^{(9)}$ - $10^{(12)}$

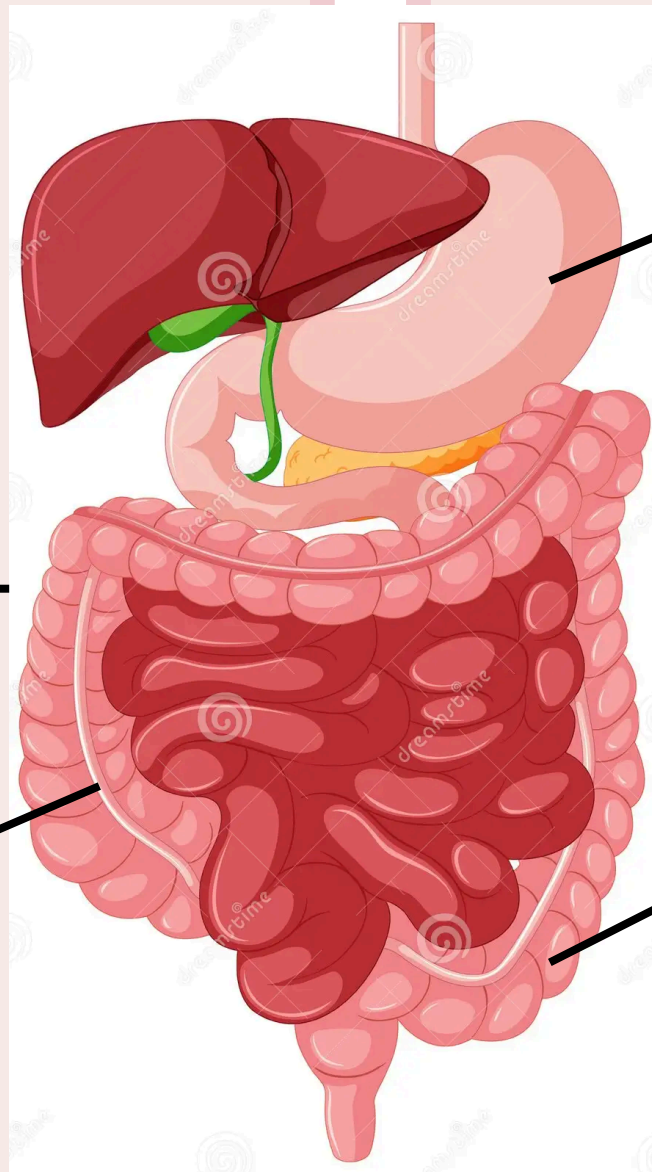

Duodeno $10^{(4)}$ufc/g
Yeyuno $10^{(4)}-10^{(5)}$ ufc/g

Lactobacillus
Streptococcus
Candida
Veillonella



Colon $10^{(9)}-10^{(12)}$ufc/g

Lactobacillus
Streptococcus
Candida
Helicobacter Pylori

Colon $10^{(9)}-10^{(12)}$ufc/g

Bacteroides, eubacterium
Bifidobacterium, lactobacillus
Streptococcus, enterococcus
Propionibacterium, veillonella
Actinomyces, peptococcus
Enterobacter

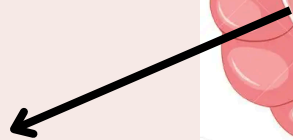

Íleon $10^{(3)}-10^{(8)}$ufc/g

Bacteroides, veinolla
Enterococcus, bifidobacterium
Streptococcus, Fusobacterium

