



**Universidad del Sureste
Campus Comitán de Domínguez, Chiapas
Licenciatura en Medicina Humana**

NEUROCISTECERCOSIS

Angelica Gonzalez Cantinca

Grupo B

Sexto semestre

Enfermedades Infecciosas

NEUROCISTEERCOSIS

Infección del SNC por larva Cestodo Taenia Solium

FACTORES DE RIESGO

- Consumo de carne de cerdo cruda o mal cocida
- Bajo recurso económico
- Saneamiento no adecuado
- Regiones endémicas



CLINICA

- Depende de localización
- Cambios o no inflamatorios (aracnoiditis) o vasculares (vasculitis)
 - Convulsiones
 - Cefalea
 - Cambios de visión
 - Problemas de equilibrio
 - Alteración de estado mental

CLASIFICACION

Intraventricular

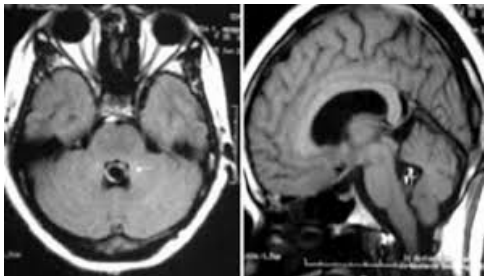

Subaracnoidea

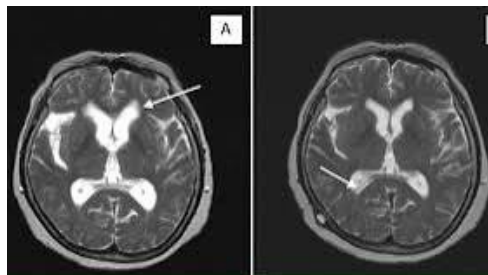

Mixta

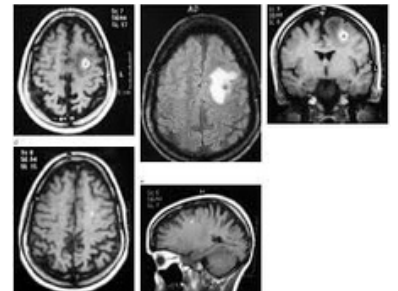

DIAGNOSTICO

- Tomografía de cráneo en fase simple y contrastada
- Resonancia magnética
- Estudios de laboratorio (ELISA)

TRATAMIENTO

Médico

- Prazicuantel 50 mg/Kg/día 15 días
- Albendazol 15 mg/kg/día 15 días

Quirúrgico