

Neurocisticercosis

QUE ES?

Es la infestación del sistema nervioso central por el cestodo *Taenia Solium*

Cestodo=Gusano plano

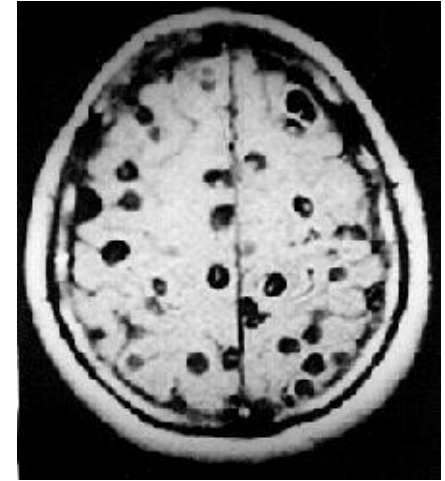

Clasificación

- Intraventricular
- Subaracnoidea
- Forma mixta



Clínica

- **Convulsiones**
- **Cefalea**
- **Cambios en la visión**
- **Problemas de equilibrio**
- **Alteraciones del estado mental (confusión, cambios en la personalidad, PIC elevada)**
- **Vómitos en proyectil**



Fx de Riesgo

- **Consumo de carne de puerco cruda o mal cocida**
- **Bajo recurso económico**
- **Falta de saneamiento**
- **Viajar a regiones endémicas**



Diagnostico

- TAC de cráneo simple 6 contrastada
- Resonancia magnética
- Ac por ELISA hasta 87% de sensibilidad

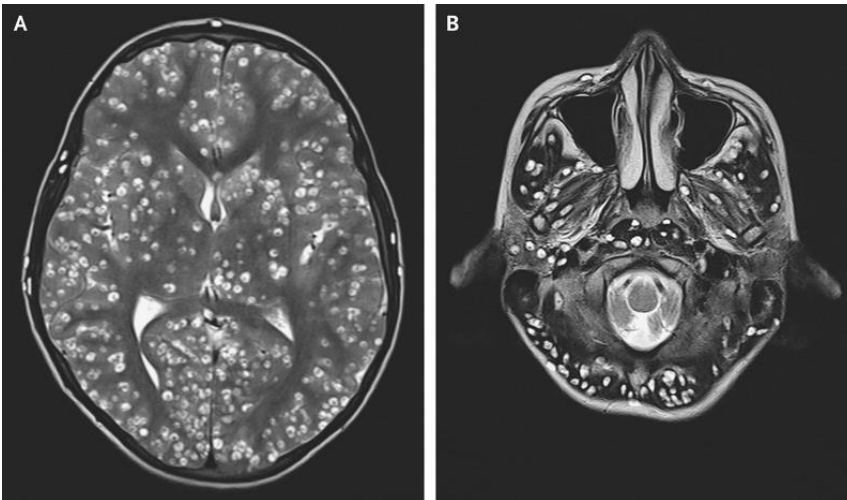

Tratamiento

- Medico: prazicuantel 30mg/kg/día, o con Albendazol 15mg/kg/día
- Quirurgico: en caso de hidrocefalia secundaria