



Mi Universidad

INFOGRAFÍA

Nombre del Alumno: Hellen Gissele Camposeco Pinto

Nombre del tema: Dislipidemia

Nombre de la Materia: Medicina Interna.

Nombre del profesor: Martín Pérez Durán.

Nombre de la Maestría: Medicina humana.

Semestre y grupo: Quinto "A"

Comitán de Domínguez Chiapas a 26 de mayo de 2024

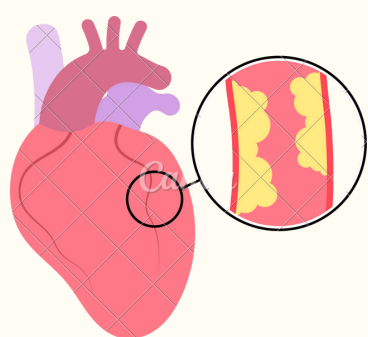

DISLIPIDEMIA

1 DEFINICIÓN

Conjunto de enfermedades de concentraciones anormales de colesterol y triglicéridos

NORMAL
Colesterol <200 mg/dl
Triglicéridos <150 mg/dl

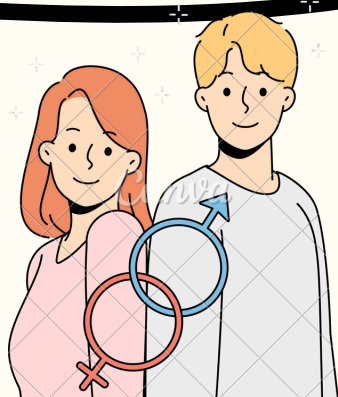
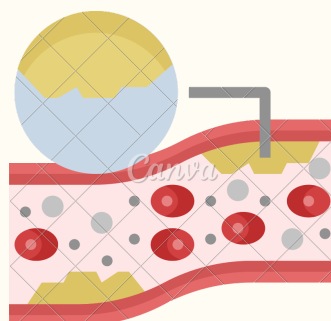

2 EPIDEMIOLOGÍA

16 % Hombres
11% Mujeres

2

3 CLASIFICACIÓN

- PRIMARIA: Genéticos y ambientales
- SECUNDARIA: DM, alcohol, fármacos, ERC, etc.



CUADRO CLÍNICO

COLESTEROL

- Enf cerebrovasculares
- Enf cardiaca coronaria
- Enf arterial periférica

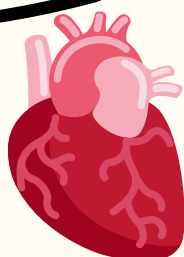
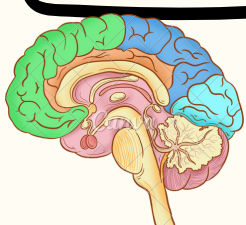

4

TRIGLICÉRIDOS

- Xantomas
- Xerosma
- Pancreatitis

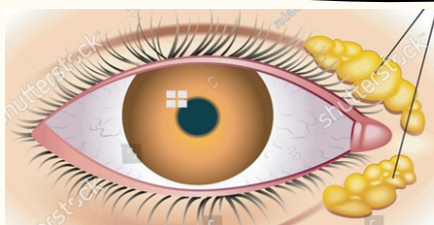

5 DIAGNÓSTICO

- Historia clínica y exploración física
- Historia familiar
- Laboratorio
- Tamizaje
 - C-LDL >190 mg/dl

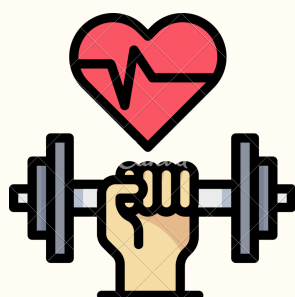

6 TRATAMIENTO

- Estatinas
- Ezetimibe
- IPCSK9
- Benzafibrato

6

Cita Bibliográfica

- Endocrinología, libro CTO de Medicina y Cirugía (ENARM 6ª edición México). (s,f).
- Dislipidemias, Guía de práctica clínica (INSTITUTO MEXICANO DEL SEGURO SOCIAL)