



Arguello Tovar Avilene Del Rocío

Lic. Claudia Ivette Espinosa Gordillo

Mapa mental

PASIÓN POR EDUCAR

Seminario de tesis

Grado: 8 B

Comitán de Domínguez Chiapas a 18 de marzo del 2024



PASO INICIAL

El estudiante debe responder a la siguiente interrogante

¿Cuál será el tema sobre el que será su investigación?



CONTENIDO

El proyecto de tesis se encuentra formado como mínimo por algunos de los siguientes elementos:



- Título tentativo
- Planteamiento del problema de dicha investigación
- Objetivos
- Justificación del tema
- Hipótesis a comprobar
- Variables de estudio
- Índice
- Metodología de la investigación
- Bibliografía

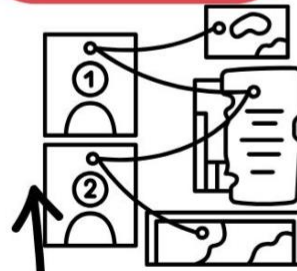

ELABORACIÓN DEL PROYECTO DE TESIS

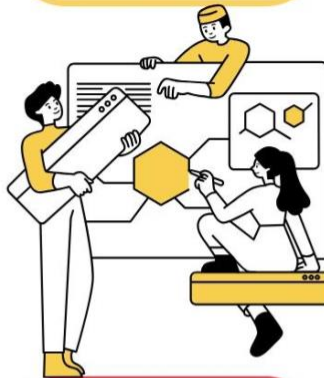

PROCEDIMIENTO

Generar un cuadro matriz de 7 columnas, anotando en la parte superior de cada una el título que servirá como identificación de los conceptos



¡IMPORTANTE!

Búsqueda en distintas fuentes
El riesgo de asignación del tema de investigación
Búsqueda entre los temas
Interrogarse si es pertinente buscar información en Internet.

Búsqueda entre los temas de interés

- Búsqueda entre asignaturas favoritas
- Buscar entre las áreas afines

