



Medicina Humana

Nombre del alumno: Luz Angeles Jiménez
Chamec

Nombre del profesor: Lic. Claudia Ivette
Espinosa Gordillo

Nombre del trabajo: Mapa mental

PASIÓN POR EDUCAR

Materia: Seminario de tesis

Grado y grupo: 8° B

Comitán de Domínguez Chiapas a 17 de Marzo de 2024.

El paso inicial para elaborar la tesis es que el estudiante responda a la interrogante de cuál será el tema sobre el que versará su investigación



EL CONTENIDO DEL PROYECTO DE TESIS DEBE INCLUIR COMO MÍNIMO, LOS SIGUIENTES ELEMENTOS.

Nombre tentativo de tesis • Planteamiento del problema • objetivo a cumplir con la tesis • Justificación del tema • Hipótesis a comprobar • Variables de estudio • Índice tentativo • Metodología de investigación • Bibliografía propuesta



ANTE LA FALTA DE TEMA DE TESIS, CONVIENE BUSCAR EN ÁREAS AFINES

Después de preguntarse sobre el tema de tesis, si el estudiante o su asesor consideran que aún no se ha encontrado algún tema digno de estudio, entonces se sugiere que el propio alumno elija su posible temática entre las áreas que son afines a su campo profesional.

BÚSQUEDA ENTRE LOS TEMAS EN BOGA

Si el estudiante ya recorrió todo el camino hasta este punto y aún no ha podido elegir tema para su investigación, habrá que tomar medidas más o menos drásticas para que tenga posibilidad de hacer su tesis.



ELABORACIÓN DEL PROYECTO DE TESIS

BÚSQUEDA ENTRE LOS TEMAS DE INTERÉS

Si el alumno, después de buscar posibles temas de tesis dentro de las áreas afines a su profesión, aún no encuentra alguno que le satisfaga plenamente, se aconseja, como siguiente alternativa, que busque entre los temas que son de su interés particular, ya sea dentro de su ambiente laboral o profesional, entre sus aficiones o pasatiempos, en relación con sus aptitudes naturales o cualquier otra área especial de su interés.



BÚSQUEDA ENTRE DIFERENTES FUENTES

Llegar a este punto del procedimiento significa que el alumno tampoco ha encontrado su tema de investigación entre sus materias favoritas, ni entre el material y los trabajos escolares de las mismas.



BÚSQUEDA ENTRE LAS MATERIAS FAVORITAS

Si luego de realizar el procedimiento señalado en el apartado anterior, el alumno no encontró un tema de tesis de su interés, entonces es conveniente que, mediante un ejercicio particular e interno, elabore una lista de sus materias favoritas, la analice detenidamente e intente descubrir dentro de alguna de ellas una temática que le motive a realizar su investigación.



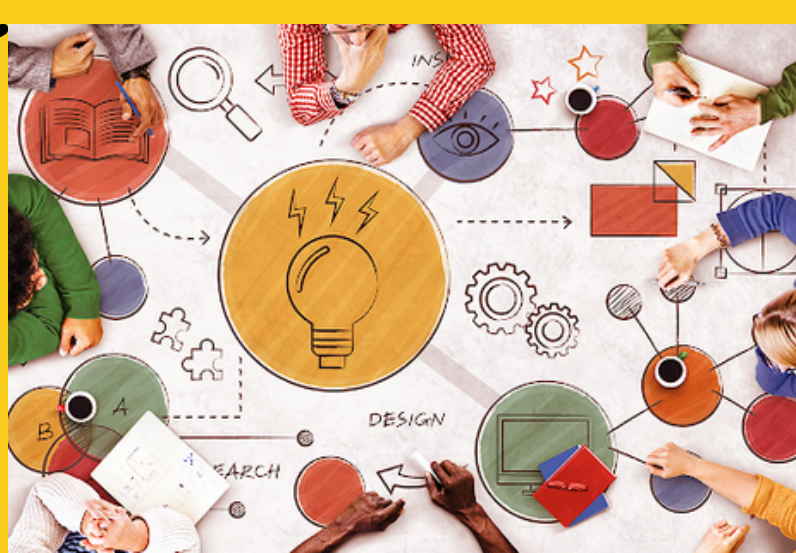

¿ES PERTINENTE QUE EL ALUMNO CONSULTE EN INTERNET?

En los albores del siglo XXI, cada vez es más frecuente el uso de Internet para obtener información de todo tipo y en casi todas las áreas del saber humano. Este recurso es utilizado por investigadores, maestros, estudiantes y público en general.



EL RIESGO DE ASIGNAR UN TEMA DE INVESTIGACIÓN

Si después de agotar todas las anteriores posibilidades, encontramos que el estudiante aún no tiene ningún tema de tesis sobre el cual trabajar, el único camino que queda para el asesor de tesis es asignarle una investigación sobre un tema específico.



ELABORACIÓN

DEL PROYECTO

DE TESIS



REGRESAR A CUALQUIERA DE LAS OPCIONES PARA REINICIAR EN ALGUNA DE ELLAS

No encontrar tema de investigación en alguna de las alternativas antes estudiadas no es impedimento para que se avance al siguiente paso, o bien, para regresar a una de las fases anteriores.

