



Mi Universidad



Julián Santiago Lopez

Dra. Ariana Morales Moreno

**Mapa conceptual sobre los tipos de estudio
en medicina**

Medicina basada en evidencias

Octavo Semestre Grupo "B"

Facultad de Medicina Campus Comitán

Comitán de Domínguez Chiapas a 26 de Abril de 2024

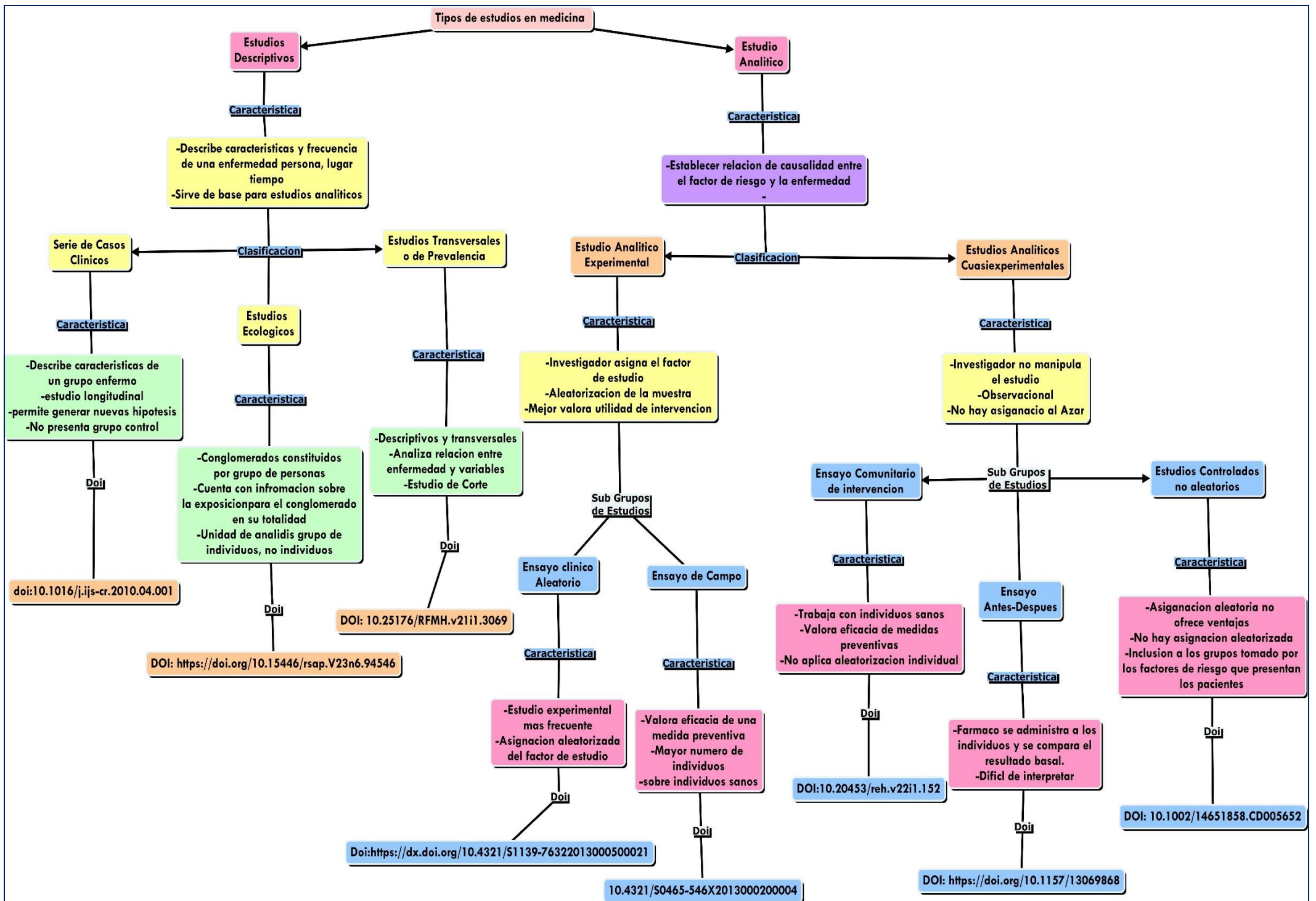

Tipos de Estudios en Medicina

Estudios Analíticos Observacionales

Característica

-No hay asignación por parte del investigador

Clasificación

Estudios de Cohortes

Estudios de Casos-Control

Característica

-Parte de un grupo de individuos expuestos a un FR y de otro grupo no expuesto al FR para comparar
-Estudia incidencia de enfermedad en ambos cohortes
-Longitudinal
-Prospectivo
-Va de la causa al efecto

Ventajas

-Mejor estudio para comprobar hipótesis

Doi

DOI: <http://dx.doi.org/10.35687/s2452-45492019005431>

Característica

-Estudio longitudinal
-Retrospectivo
-Va del efecto a la causa
-Parte del grupo de individuos enfermos y de otro igual a ellos sin la enfermedad

Ventajas

-Corta duración
-Ideal para estudio de la multicausalidad

Doi

DOI 10.25176/RFMH.v20i1.2555

(Conejero, 2019)

Referencias

Conejero, A. M. (2019). Estadística y Epidemiología. *Manual CTO de medicina y cirugía*, 66.