

## MEDICINA HUMANA

**Nombre del alumno:** Jhair Osmar Roblero Diaz

**Docente:** Dr. Jesús Eduardo Cruz Domínguez

**Nombre del trabajo:** mapa mental (urticaria y pólipos nasales)

**Materia:** inmunoalergias

**Grado:** 8°

**Grupo:** "B"

# Urticaria



Anatomía

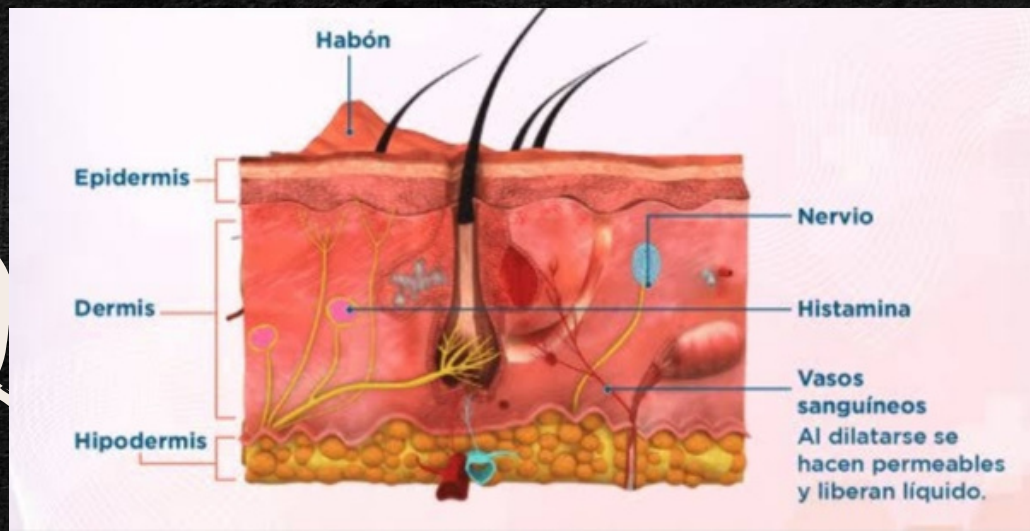

## Clasificación

-  Urticaria aguda (< 6 sem)
-  Urticaria crónica (> 6 sem)
  - Autoinmune
  - Idiopática
-  Urticaria física
-  Angioedema
  - Hereditario
  - Adquirido

## Diagnóstico



## Cuadro clínico

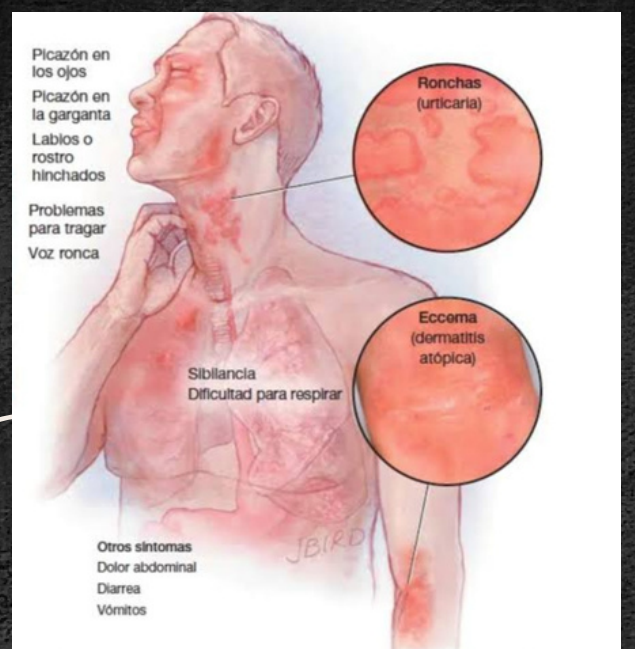

## Tratamiento





Anatomía

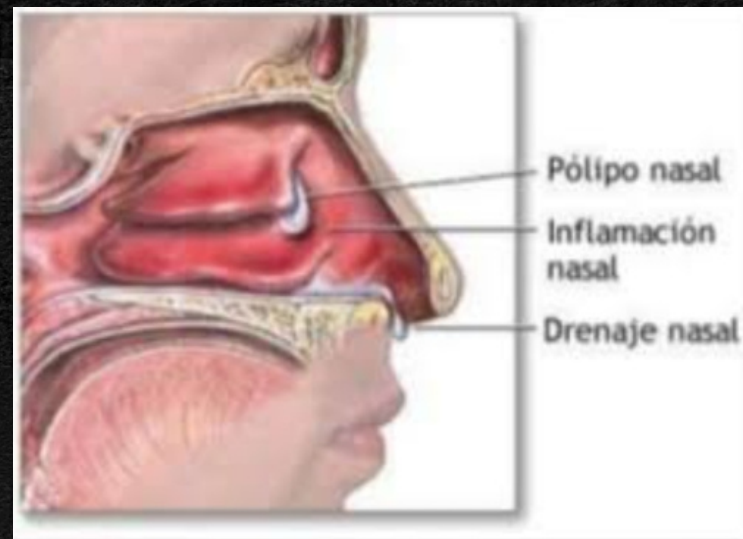

Cuadro clínico



# pólipos nasales

## Clasificación

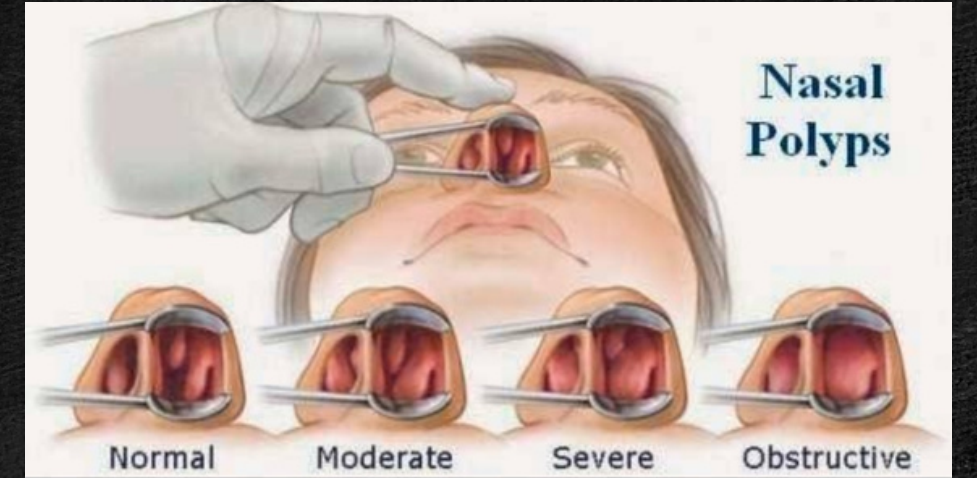

## Diagnóstico

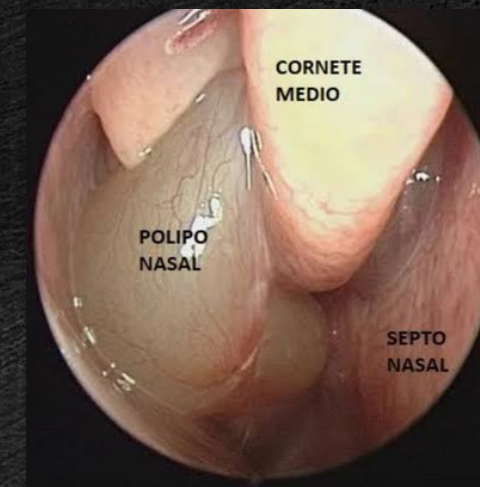

## Tratamiento

