



Mi Universidad



Julián Santiago Lopez

Dr. Jesus Eduardo Cruz Dominguez

**Mapa mental sobre Polipos Nasales y
Urticaria**

Inmunoalergias

PASIÓN POR EDUCAR

Octavo Semestre Grupo "B"

Facultad de Medicina Campus Comitán

Comitán de Domínguez Chiapas a 26 de Abril de 2024



Antihistaminicos via oral:
 -Cetirizina 10mg/1 vez dia
 -Fexofenadina 180mg/ 1 vez dia
 -Desloratadina 5mg/1 vez dia
 -Levocetirizina 5mg/ 1 vez dia

Urticaria Cronica Espontanea

Urticaria Cronica Inducida

Tipos

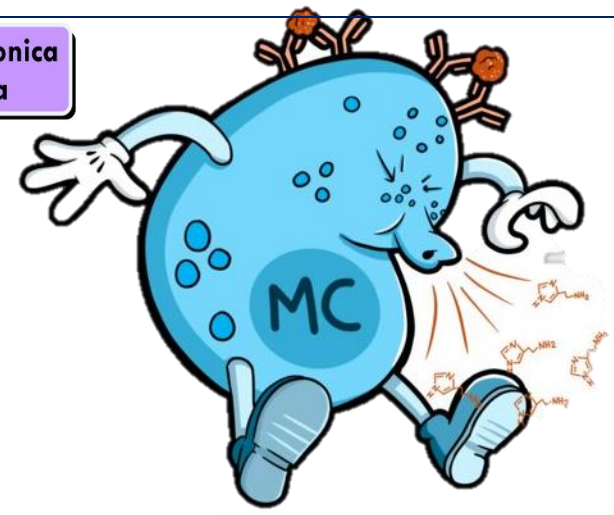

Urticaria es producida por liberacion de histamina, bradicinina, caliceina y otras sustancias vasoactivas liberadas por los mastocitos y los basofilos en la derms

Urticaria Aguda < 6 semnas

Urticaria cronica > 6 semanas

Clasificacion

Tratamiento

Mediadores

Urticaria

Definicion

Clinica

Urticaria (skin condition)

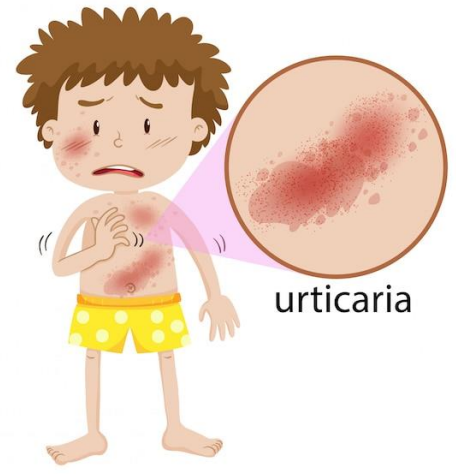

urticaria



Urticaria: es una enfermedad de la piel caracterizada por lesiones cutáneas edematosas, de contornos delimitados y con un halo eritematoso generalmente evanescentes y cambiantes. La urticaria va acompañada, generalmente, de prurito

Presencia de placas migratorias bien delimitadas, eritematosas y pruriginosas en la piel



- 1 al 4% de la población
-> en hombres de 40 a 60 años

dolor en rostro (mascara), Nasaes: congestión, congestión nasal, estornudos, goteo posnasal o sentido distorsionado del olfato
Respiratorios: respiración por la boca o sinusitis
También comunes: anomalía del gusto, dolor de cabeza o ronquido

Tomar esteroides en comprimidos como la prednisona podría ayudar.
También pueden administrarse esteroides por vía oral para reducir el tamaño de los pólipos antes de la intervención quirúrgica

Epidemiología

Tratamiento

Clinica

Definición

Clasificación

Polipos Nasaes

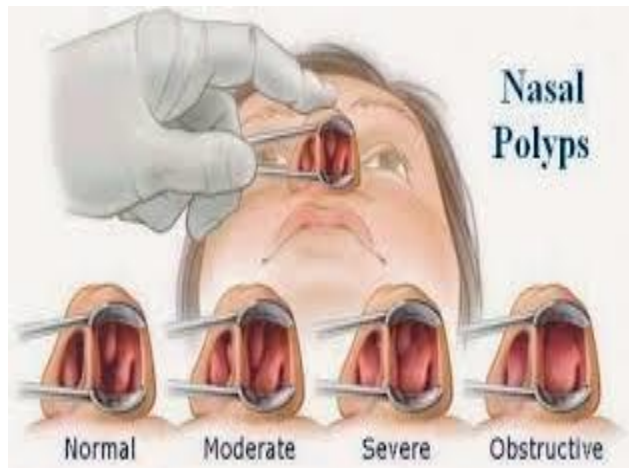
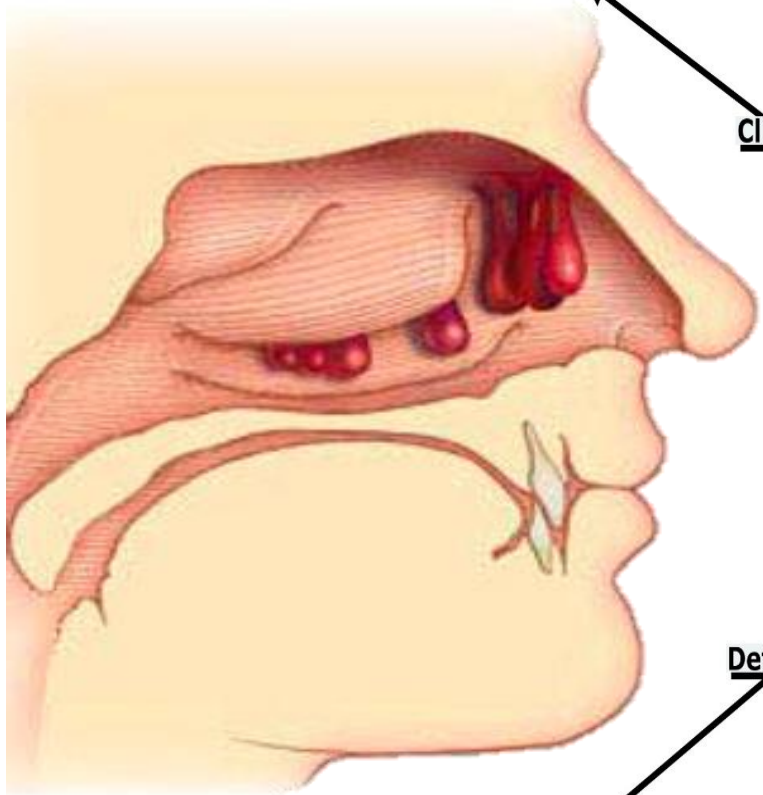

Son tumoraciones benignas secundarias a inflamación de los senos paranasales casi siempre por rinitis crónica con un predominio en inflamación eosinofílica



- 1. Estacional
- 2. Perenne
- 3.- Episódica
- 4.- Intermitente
- 5.- Persistente