



Mi Universidad

Alumna: Lourdes del Carmen
Arcos Calvo

Trabajo: infografía

Parcial: cuarto parcial

Materia: pediatría

catedrático: Dr. Cristian
Jonathan Aguilar Ocampo

Licenciatura: Medicina humana

Grado: 6to semestre

Grupo: C

Comitán de Domínguez, Chiapas,
24 de junio del 2024

introducción

El reflujo gastroesofágico (RGE) es una condición en la que el contenido del estómago (ácido, bilis, alimentos) retrocede o refluye hacia el esófago, causando síntomas y/o complicaciones.

El RGE ocurre cuando el esfínter esofágico inferior (EEI), que es el músculo que separa el estómago del esófago, no funciona adecuadamente y permite que el contenido gástrico fluya hacia arriba.

Si no se trata adecuadamente, el RGE puede llevar a complicaciones como esofagitis, estenosis esofágica, metaplasia de Barrett e incluso cáncer de esófago.

ENFERMEDAD DE REFLUJO GASTROESOFAGICO



EPIDEMIOLOGIA

La incidencia de 1/300. Comienzo neonatal y mejoría con la edad, existe una mayor incidencia en niños con parálisis cerebral y síndrome de Down



¿QUÉ ES?

Se define como el paso retrogrado y sin esfuerzo del contenido gástrico hacia el esófago

TIPOS

RGE fisiológico o madurativo. Afecta a niños pequeños, generalmente menores de 12 meses.

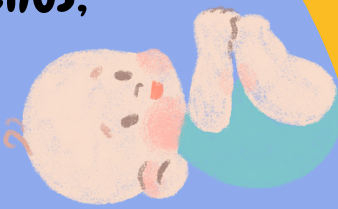

RGE patológico o enfermedad por RGE (ERGE).

Si los síntomas se inician a partir de los 6 meses o si persisten más allá de los 12 meses de edad.

DIAGNOSTICO

• En el caso del RGE fisiológico o madurativo:

• Es suficiente para el diagnóstico una historia clínica sugerente y una exploración física completa, por lo que no son necesarias pruebas complementarias.

• pHmetría: Técnica más sensible y específica que cuantifica el RGE.

• Esofagografía con bario bajo control radioscópico



CLINICA

- El síntoma más frecuente del RGE fisiológico es el vómito atónico o regurgitación
- Escasa ganancia ponderal
- Clínica respiratoria.



TRATAMIENTO

- Tratamiento quirúrgico (funduplicatura de Nissen)
- Metoclopramida: Estimula el vaciamiento gástrico y la motilidad esofágica.

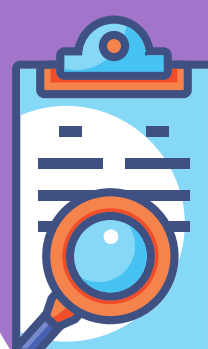

En conclusión, el reflujo gastroesofágico es una condición frecuente y potencialmente grave si no se maneja adecuadamente.

Un diagnóstico y tratamiento oportunos son fundamentales para prevenir complicaciones y mejorar la calidad de vida de los pacientes afectados por esta enfermedad.