



**Alumno: Francisco Miguel Gómez Mendez.**

**Dr. Cristian Aguilar Ocampo**

**Trabajo: Infografía**

**Asignatura: Pediatría**

**6 "A"**

Comitán de Domínguez Chiapas a 12 de marzo de 2024.

## Introducción

La pediatría Se considera como pediatría a una especialidad médica enfocada en la atención de los niños desde su nacimiento hasta la adolescencia. Esta especialidad busca la prevención, diagnóstico y tratamiento de enfermedades o lesiones que suceden durante esta etapa de la vida.

La atención inmediata al recién nacido es primordial para garantizar la buena salud del bebé y la calidad de vida que llegue a tener a futuro, la correcta evaluación del niño en las primeras horas de vida permite detectar a tiempo enfermedades congénitas y malformaciones que son derivadas al especialista , la atención neonatal involucra factores importantes como datos antes , durante y después del embarazo de la madre , ya que se son factores que interfieren directamente con la salud del nacido ya que con eso nos orienta a una probable enfermedad o anomalía hasta las semanas que duro dentro de la madre.

# Pediatría

NEONATOLOGIA  
FRANCISCO GOMEZ



## Introducción

La atención perinatal, y la neonatal han evolucionado en forma paralela y acelerada, ayuda al estudio al igual los factores, causas entre otras cosas durante el embarazo, al igual las anomalías las cuales posee el paciente pediátrico

## Identificación del embarazo con riesgo alto

El punto inicial para prevenir esto es una adecuada y oportuna del RN, ya que esto se asocia a complicaciones obstétricas o fetales



## Historia clínica Perinatal

La clasificación del embarazo ayuda a los requerimientos y evaluación y adecuada atención hacia los pediátricos tomando en cuenta sus antecedentes.

## Crecimiento y desarrollo en la etapa neonatal

curso normal del crecimiento y desarrollo abalanzar las condiciones que confieren peculiaridad anatómicas, fisiológicas y psicológicas



## características del crecimiento y desarrollo.

Crecimiento tipo neuronal.  
crecimiento general.  
crecimiento del tejido genital  
crecimiento de tejido linfoides

## Desarrollo

Desarrollo Neuromotor  
Desarrollo cognoscitivo  
Desarrollo afectivo  
Desarrollo psicosocial



## factores de riesgo del crecimiento y desarrollo

Factores en cuanto a agentes.  
factores en cuanto al huésped  
Factores en cuanto al ambiente  
FACTORES DE RIESGO DEL DESARROLLO  
interés preventivo  
Factores Específicos y mecanismos

## Evaluaciones y Exámenes físicos

Evaluación del crecimiento  
evaluación del desarrollo  
Exploraciones físicas  
1ra sala de parto  
2do alojamiento de madre e hijo  
exploración neurológica

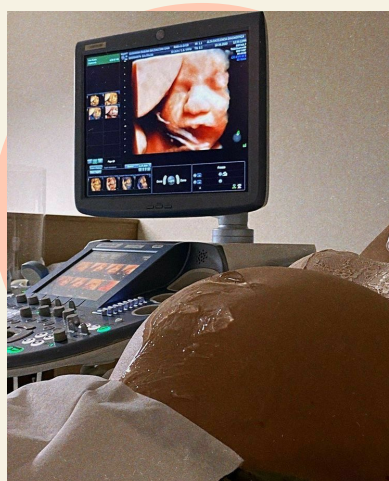

## Edad Gestacional y clasificación del RN.

FUM  
EXPLORACIONES FÍSICAS  
EXPLORACIONES NEUROLÓGICAS

## Conclusión

Es el cuidado que recibe el recién nacido al nacer. El objetivo más importante de ésta es detectar y evaluar oportunamente situaciones de emergencia vital para el recién nacido. Para ello se requiere efectuar una valoración inicial integral y detallada. Los bebés se examinan para identificar cuadros serios o que ponen la vida en riesgo antes del comienzo de los síntomas. Estas enfermedades suelen ser raras. Sin embargo, pueden afectar el desarrollo físico y mental normal de un bebé.

## Bibliografía

Nelson. Tratado de pediatría, 21.<sup>a</sup> Edición, Kliegman y Blum.2020.

Pediatría de Martínez.7<sup>a</sup> Edición, Salud y enfermedad del niño y del Adolescente