



**Mi Universidad**

**Nombre del Alumno: KAREN LIZETH NÁJERA CARPIO**

**Nombre del tema: REHIDRATACIÓN**

**Parcial: 3**

**Nombre de la Materia: FARMACOLOGÍA**

**Nombre del profesor: DR DAGOBERTO SEVESTRE ESTEBAN**

**Nombre de la Licenciatura: Medicina Humana**

**Setrimestre: 4**





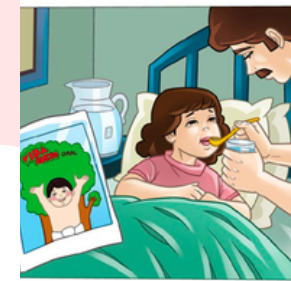
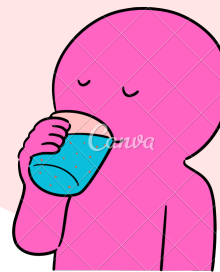

**Lugar y Fecha de elaboración: Comitán de Domínguez Chiapas.**

**30/05/2024**



# REHIDRATACIÓN ORAL

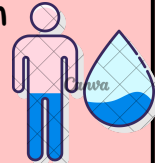

PLAN: A	PLAN: B	PLAN: C
<p>Hidratación en el hogar: Prevención de la deshidratación y desnutrición</p>	<p>Para tratar la deshidratación moderada por vía oral</p>	<p>Derivar al hospital (Para tratar con rapidez la deshidratación grave con shock hipovolémico)</p>
<ul style="list-style-type: none"> <li>Se aplica en pacientes con diarrea aguda, sin signos clínicos de deshidratación, el Plan A de tratamiento comprende la capacitación del responsable del cuidado del paciente con diarrea, para continuar su tratamiento en el hogar y para iniciarlo en forma temprana en futuros episodios de diarrea</li> </ul> 	<ul style="list-style-type: none"> <li>Cuando se determinan 2 o más signos de deshidratación, se aplicará un plan B. Se recomienda hidratar al paciente en un servicio de salud, bajo la supervisión del médico y con la ayuda de la madre o responsable del cuidado del paciente</li> </ul> 	<ul style="list-style-type: none"> <li>El propósito es dar al paciente en forma rápida una cantidad suficiente de líquidos, con el objeto de reemplazar la gran pérdida de agua y electrolitos que se pierden en una deshidratación grave</li> </ul> 
<ul style="list-style-type: none"> <li>Preguntar: Sed-Orina: normal</li> <li>Observar: Aspecto Ojos Alerta, Boca y lengua, Húmedas, Respiración: normal</li> <li>No tiene deshidratación</li> <li>Tx: Plan A, prevenir deshidratación</li> </ul> 	<ul style="list-style-type: none"> <li>Preguntar: Sed-Orina: poca cant, oscura, más de lo norml.</li> <li>Observar: Aspecto Ojos Alerta, Boca y lengua, Húmedas, Respiración: irritado, hundido seca, rapida.</li> <li>Tiene deshidratación</li> </ul>  	<ul style="list-style-type: none"> <li>Preguntar: Sed-Orina: excesivo, no 6hrs</li> <li>Observar: Aspecto Ojos Alerta, Boca y lengua, Húmedas, Respiración: deprimido, muy hundidos, llora sin lagrimas</li> <li>&gt;2 de estos sintomas. o signos: tiene deshidratación grave</li> </ul> 

# CONCLUSIÓN

LA DISTRIBUCIÓN PARA LA REHIDRATACIÓN, ES UN CONJUNTO DE CONDUCTAS Y MEDIDAS A SEGUIR CUYA FINALIDAD ES RESTABLECER Y MANTENER EL EQUILIBRIO HIDROELÉCTRICO DE UN INDIVIDUO, A SU VEZ ESTOS PLANES ESTÁN BIEN DESCRITOS Y DIFERENCIADOS YA QUE TOMAN EN CUENTA EN ESPECIAL EL ESTADO DE HIDRATACIÓN DEL PACIENTE A TRAVÉS DE SIGNOLOGÍA O SINTOMATOLOGÍA CARACTERÍSTICA. ES MUY IMPORTANTE, NOS MENCIONA QUE DESDE HACE 20 AÑOS LAS SALES DE REHIDRATACIÓN ORAL AYUDARON A SALVAR MILLONES DE VIDAS TRATANDO Y PREVINIENDO LA DESHIDRATACIÓN PROVOCADA POR DIARREAS PRODUCIDAS POR EL VIBRIO CHOLERA Y OTROS AGENTES ETIOLÓGICOS DE DIARREA. ES IMPORTANTE TAMBIÉN IDENTIFICAR LOS TIPO DE PLANES, EL PLAN A ES LA PREVENCIÓN DE LA DESHIDRATACIÓN (LÍQUIDOS ABUNDANTES, DIETA HABITUAL, REPOSICIÓN LUEGO DE CADA DEPOSICIÓN). EL PLAN B ES EL TRO. EL PLAN C ES LA REHIDRATACIÓN ENDOVENOSA.