



UNIVERSIDAD DEL SURESTE
CAMPUS COMITAN DE
DOMINGUEZ CHIAPAS



planes de rehidratacion, signos y síntomas de deshidratació.

Paul maria Oropeza López
terapeutica farmacológica
Dr. Dagoberto Silvestre Esteban
Grado 4 Grupo D

Principales signos para evaluar la hidratación en niños con diarrea

PLAN A

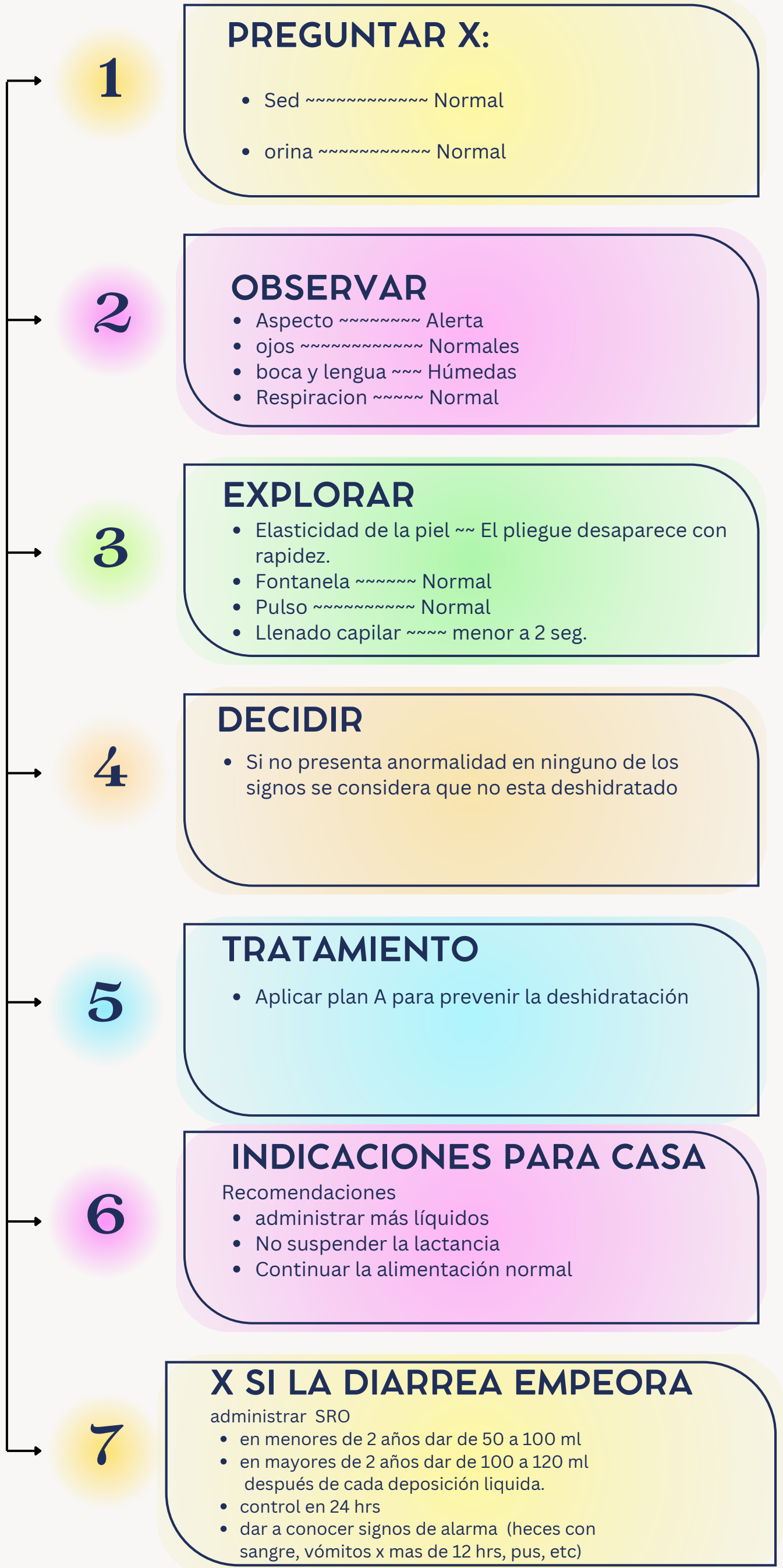

PLAN B

PREGUNTAR X:

- Sed ~~~~ + de lo normal
- Orina ~~~~ poca cantidad, oscura

OBSERVAR

- Aspecto ~~~ Irritado o decaído
- ojos ~~~~ Hundidos
- boca y lengua ~~~ Secas
- Respiracion ~~~ + rápida de lo normal

DECIDIR

- Si tiene dos o más síntomas o signos el px tiene deshidratación

EXPLORAR

- Elasticidad de la piel ~~ El pliegue desaparece con lentitud
- Fontanela ~~~~~ Hundida (se palpa)
- Pulso ~~~~~ Más rápida de lo normal.
- Llenado capilar ~~~~ de 3 a 5 seg

TRATAMIENTO

- Aplicar el plan B para tratar la deshidratación del px

PLAN B

- Administra SRO de 50 a 100 ml/ kg en 4 hrs.
evaluar en un máximo de 4 hrs posteriores

SIN DESHIDRATACION

- Aplicar plan A en casa
- comenzar con alimentación en centro de salud
- control a las 24 hrs.

REVALORIZACIÓN

Sigue deshidratado

- continuar con plan b 2 horas más

Reevaluar:

- si se hidrató
- si no se hidrato

AUMENTÓ LA DESHIDRATACION

- Derivar automáticamente para plan C

PLAN C

1

PREGUNTAR X

- Sed ~~~~~ Excesiva
- Orina ~~~~~ No Orino durante 6 hrs

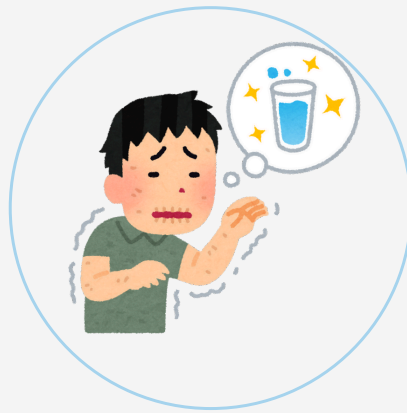

2

OBSERVAR

- Aspecto ~~~ Deprimido o comatoso !
- ojos ~~~ muy hundidos, llora sin lagrima
- boca y lengua ~~~ muy secas, sin saliva
- Respiración ~~~ muy rápida y profunda

3

EXPLORAR

- Elasticidad de la piel ~ El pliegue desaparece muy lento + de 2 seg
- Fontanela ~~~ muy hundida, se palpa y se observa.
- Pulso ~~~ muy rápido, fino o no se palpa.!
- Llenado capilar ~~~ mayor a 5 seg.!

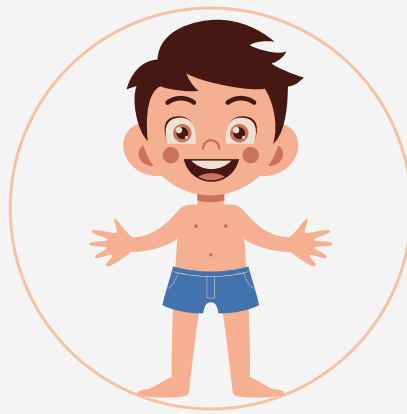

4

DECIDIR

- Si tiene dos o más de estos síntomas o signos el px presenta una deshidratación grave.
- si tiene uno o más de estos signos o síntomas marcados con ! Tiene deshidratación grave con shock hipovolemico

5

TRATAMIENTO

1. Plan c

- si el niño puede beber y no hay shock, comenzar por vía oral o SNG



6

TRATAMIENTO

2. plan c

comenzar Ev:

- si hay shock
- si hay vómitos incoercibles, abundantes o + de 4 en una hora
- si hay íleo
- si hay convulsiones

7

DERIVAR AL HOSPITAL

Mientras tanto

- colocará vía EV con solución polielectrolítica a 25 ml/kg/ hr o solución fisiológica
- si puede beber, comenzar hidratación por vía oral a 20 ml/kg/hr
- si no puede beber, colocar SNG con SRO a 20 ml/kg/hr

