



NOMBRE DEL CATEDRATICO (A): DRA ARELY ALEJANDRA AGUILAR

NOMBRE DEL ALUMNO (A): LUPITA MELAINÉ TOLEDO ALFARO

MATERIA: PROPEDEUTICA DE SEMIOLOGIA Y DIAGNOSTICO FISICO

GRADO Y GRUPO: 4ºD

COMITAN DE DOMINGUEZ CHIAPAS, 24 MAYO 2024.

Estructura interna

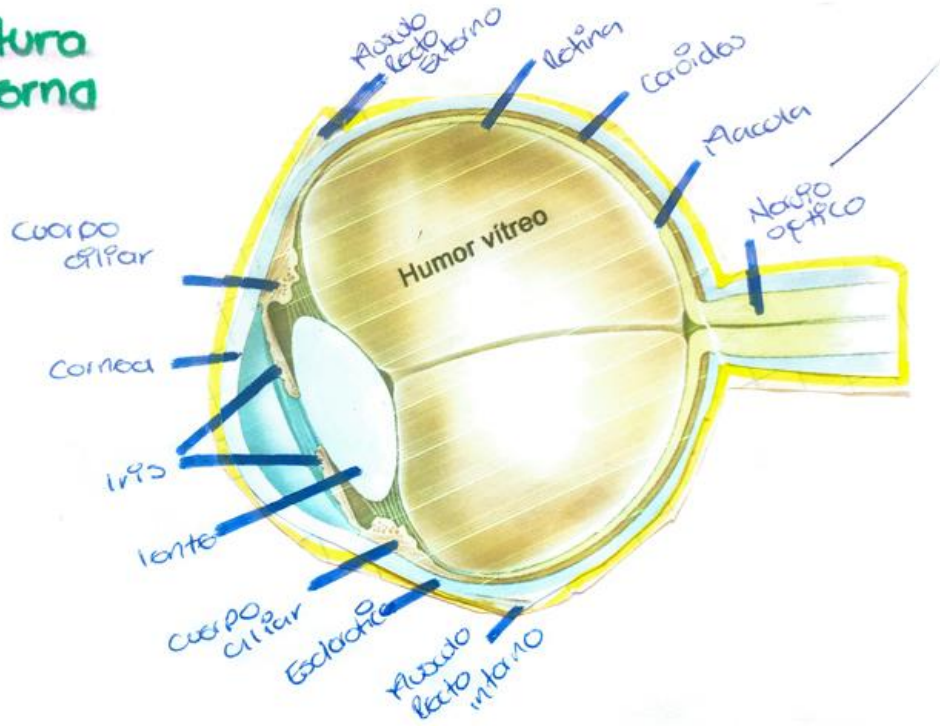

Anatomia del ojo

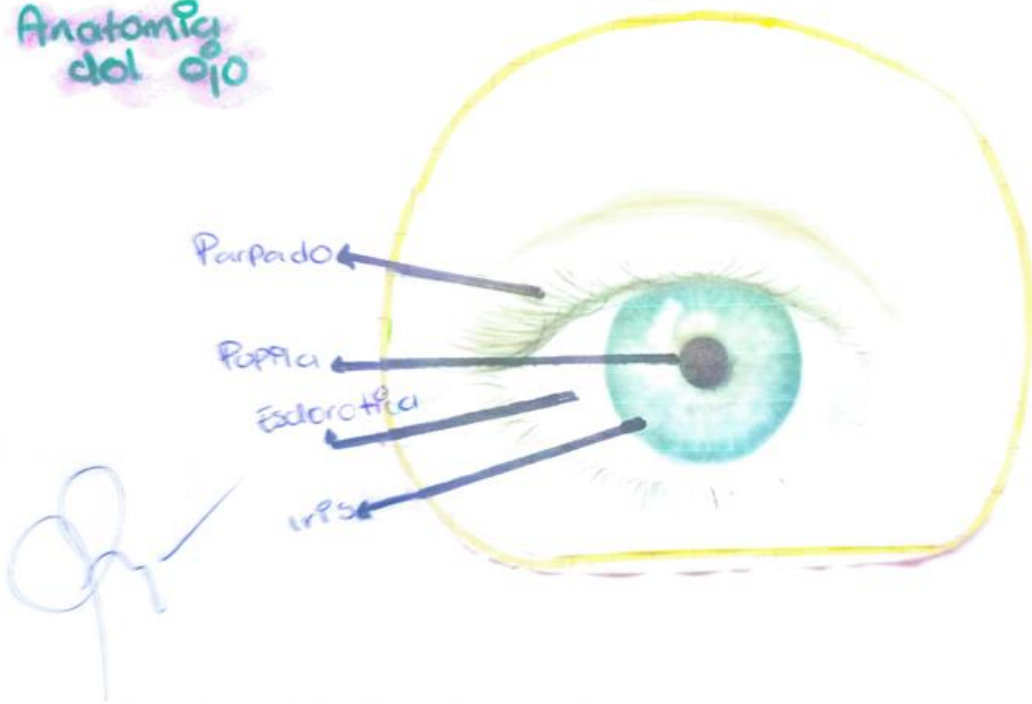

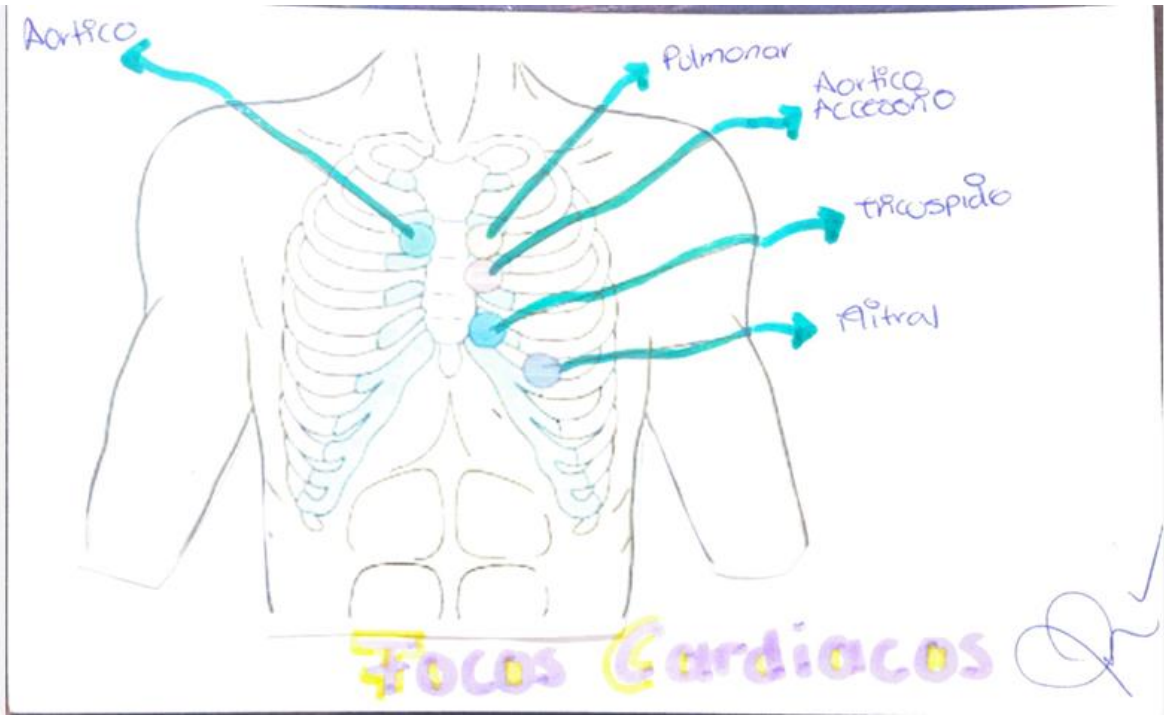

Orden de Auscultacion de los Campos Pulmonares

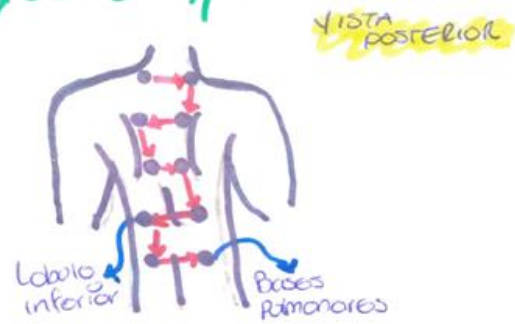
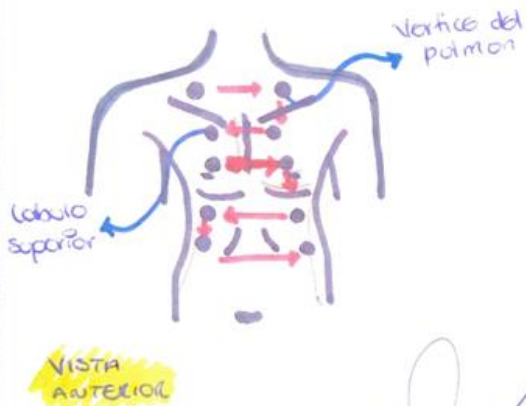

SEMILOGIA DEL

Anamnesis

- Interrogatorio versara sobre síntomas (sordera, vertigo, acúfenos, secreciones y otalgia).
- Cronología la forma instauración.
- Antecedentes familiares.
- Ocupación del paciente.

Habitos: Tabaco y alcohol.

Antecedentes a la vía- digestiva superior (insuficiencia ventilatoria, sinusitis, rinofaringitis, alergias respiratoria, etc. otras enfermedades (HTA, diabetes, Renal).

Oido

