



UDS
Mi Universidad

Universidad del Sureste
Campus Comitán
Medicina Humana

Signos y síntomas urinarios

Nombre del alumno: Liliana Guadalupe Hernández Gómez

Parcial: 4

Nombre del docente: Dra. Arely Alejandra Aguilar Velazco

Semestre: 4º "D"

INTRODUCCION

Hablando del sistema urinario si nos damos cuenta es una de las enfermedades mas recurrentes en nuestra sociedad porque la mayoría de pacientes llegando por distintos tipos de infecciones urinarias, ya sea por la falta de higiene, el consumo de agua o porque presentan alguna otra enfermedad que este causando este efecto secundario, al final del dia es un problema de salud publico, en donde se debe comenzar a buscar maneras de como disminuir las infecciones urinarias, a continuacion mencionaremos los signos y sintomas mas comunes con los que los pacientes llegan a consulta y con una exploracion fisica o el coloramiento de la orina o la ubicacion del dolor podemos deducir si es una infeccion urinaria y poder mandar hacer estudios clinicos para la confirmacion

DOLOR RENAL Y URETRAL

DOLOR RENAL

Es un malestar físico en los riñones, órganos situados debajo de las costillas inferiores en la parte posterior.

puede sentirse como un dolor sordo y unilateral en la parte superior del estómago, el costado o la espalda.

A menudo, el dolor de riñón viene acompañado de fiebre y síntomas urinarios.

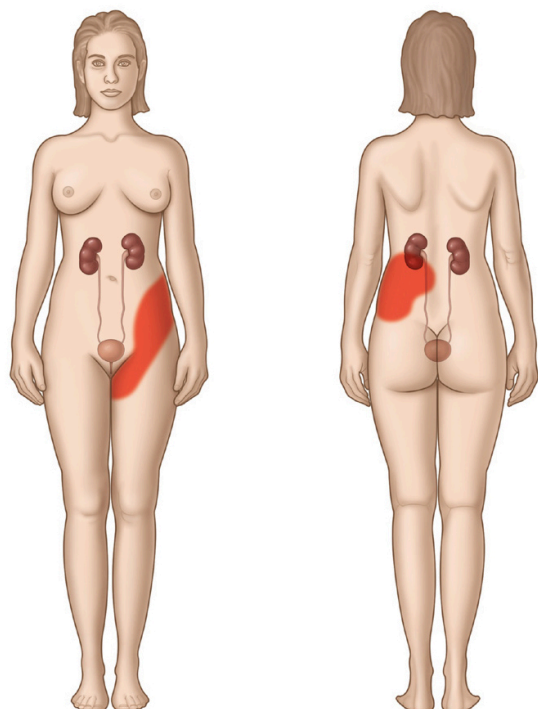

©2017 patients.uroweb ALL RIGHTS RESERVED

CLINICA DE COLICO RENAL

- Habitualmente es de inicio lumbar y de carácter cólico
- Inicio brusco, unilateral y muy intenso
- se irradia por el trayecto ureteral hasta genitales externos e incluso a la cara interna del muslo



DOLOR VESICAL

Es una percepción de dolor, pesadez o discomfort que el paciente relaciona con su vejiga y que habitualmente aumenta cuando la vejiga se llena y se alivia (total o parcialmente) al orinar.

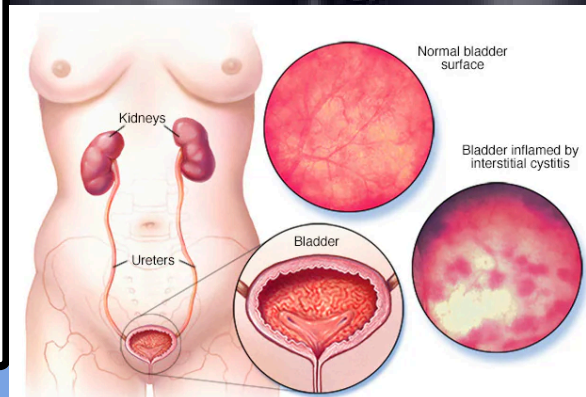

© MAYO FOUNDATION FOR MEDICAL EDUCATION AND RESEARCH. ALL RIGHTS RESERVED.



DOLOR PROSTATICO

Se localiza en el perineo, la parte inferior de la espalda y, a menudo, en el pene y los testículos. aumento de la frecuencia y de la urgencia por orinar, y la micción puede provocar dolor o ardor. El dolor dificulta la erección o la eyaculación, o bien las acompaña.

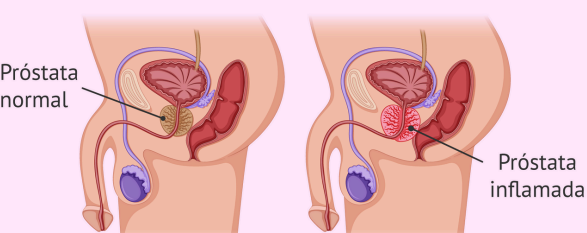

SINTOMAS URINARIOS BAJOS



DISURIA

Es el dolor o la molestia al orinar, generalmente en forma de una sensación de ardor intenso. Algunos trastornos causan un dolor fuerte sobre la vejiga o el periné. La inflamación o el estrechamiento de la uretra causan dificultad para iniciar la micción y ardor durante ésta

DOLOR MICCIONAL

- Es cualquier dolor, incomodidad o sensación de ardor al orinar



URGENCIA MICCIONAL

- La micción urgente es la urgencia de orinar repentina y fuerte. Esto causa molestia en la vejiga. La micción urgente hace difícil retrasar el uso del sanitario. La necesidad frecuente de orinar durante la noche se llama nicturia.

INCONTINENCIA URINARIA

- Pérdida de control de la vejiga, que varía desde una pequeña pérdida de orina al estornudar, toser o reírse a la incapacidad total de controlar la orina.

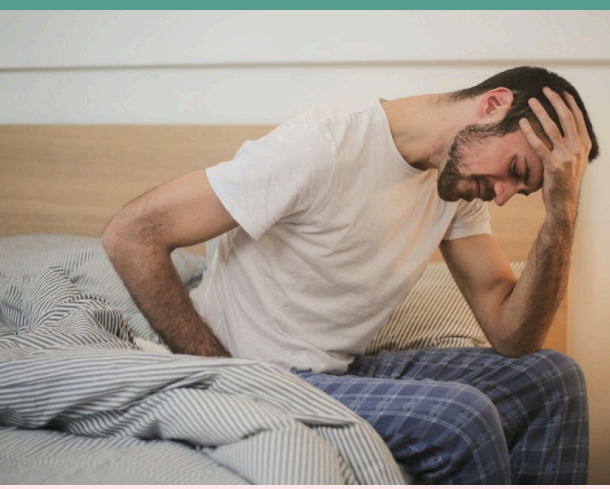
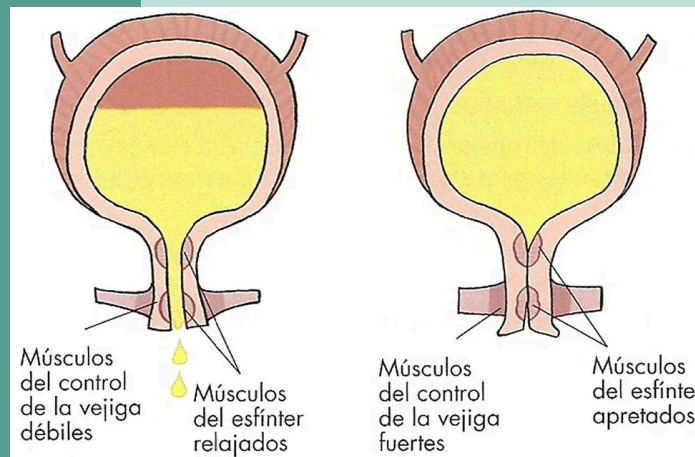

TENESMO VESICAL

- sensación persistente e incómoda de necesitar evacuar los intestinos o la vejiga, a pesar de haberlo hecho recientemente o de que no haya nada que expulsar. Esta sensación puede ser muy molesta para los pacientes, ya que puede causar dolor y una constante sensación de malestar.

POLIAQUIURIA

- es la necesidad de orinar muchas veces durante el día o la noche (nocturia), pero en volúmenes normales o inferiores a lo normal

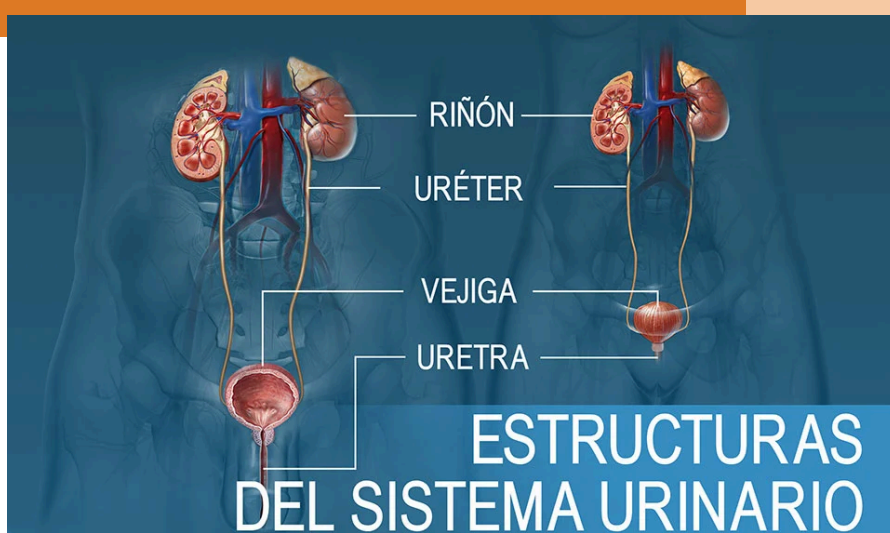

ALTERACION DEL VOLUMEN URINARIO

OLIGURIA

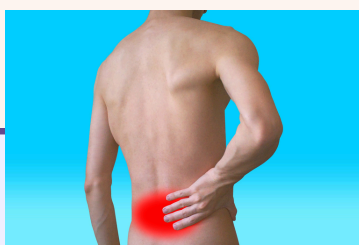

ANURIA

SE REFIERE A LA ORINA, LA OLIGURIA SE DEFINE COMO LA DISMINUCIÓN DE LA PRODUCCIÓN DE ORINA POR DEBAJO DE LA CANTIDAD NORMAL. EL RANGO NORMAL DE PRODUCCIÓN DE ORINA EN ADULTOS ES DE APROXIMADAMENTE 800 A 2000 MILILITROS POR DÍA.

AUSENCIA TOTAL DE ORINA O EN CUANTÍA INFERIOR A 50 ML EN 24 HORAS. CON FRECUENCIA ES SECUNDARIA A UNA OBSTRUCCIÓN DEL BAJO APARATO URINARIO

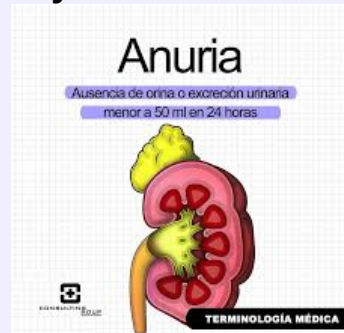

POLIURIA

PRODUCCIÓN ANORMAL DE GRANDES CANTIDADES DE ORINA.



NICTURIA

LA NICTURIA ES UNA ENFERMEDAD POR LA QUE TE DESPIERTAS DURANTE LA NOCHE PORQUE TIENES QUE ORINAR

COLURIA

orinas de color muy oscuro por la presencia de bilirrubina en la orina

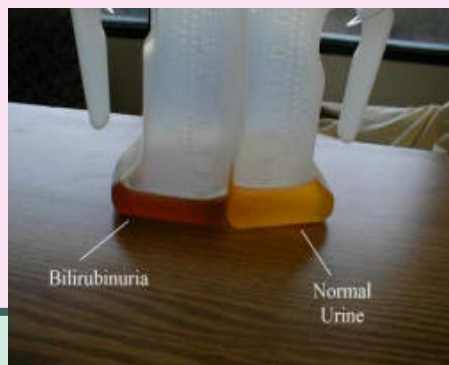

HEMATURIA

Es la presencia de sangre en la orina. Se producen cuando las bacterias ingresan en el conducto por el que la orina sale del cuerpo, o uretra. Luego las bacterias se multiplican en la vejiga.



HEMOGLOBINURIA

Trastorno raro por el que ciertas proteínas del sistema inmunitario causan una destrucción rápida de glóbulos rojos. Los síntomas son coágulos sanguíneos y orina de color rojo o marrón en la mañana.



PROTEINURIA

Exceso de proteína en la orina

CAMBIOS DE COLOR

- Negro: Melanina.
- Café Bilirrubina, Hemoglobina, Mioglobina, Fenacetina,
- Quinina.
- Azul verdoso: Biliverdina, Azul de metileno.
- Naranja Fenazopiridina, Azulfidina.
- Púrpura: Porfobilinógeno.
- Roja: Hemoglobina libre, Sangre fresca, Betarragas,
- Rifampicin.
- Amarillo Riboflavina



INTERROGATORIO Y EXPLORACION FISICA

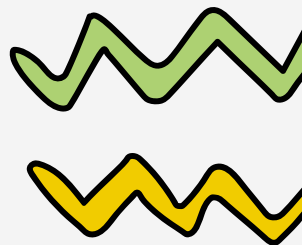

1

INTERROGATORIO

Presencia de dolor. Cambios de color, aspecto de la orina. : anuria, oliguria, poliuria o Nicturia. Síntomas urinarios como: urgencia miccional, disuria, incontinencia urinaria, poliaquiuria, tenesmo vesical. Hace cuanto inicio con los sintomas y si ha tomado algun medicamento para aliviar sus sintomas

2

EXPLORACION FISICA

En nuestra exploracion fisica nosotros encontraremos si hay alguna inflamacion, si al explorar presenta dolor o es intocable, si nos pide ir al baño o que siente molestias, porque para hallar en realidad las patologias necesitaríamos realizar analisis clinicos y no solo quedarnos con la exploracion



EXPLORACION RENAL

3

- Mediante una palpación abdominal se pueden detectar tumoraciones renales en fase avanzada, que incluso pueden ocasionar dolor y deformidad en el abdomen.
- También se realiza una puñopercusión renal, que consiste en dar pequeños y suaves golpes con el puño en la región lumbar. Esta técnica de exploración permite detectar procesos inflamatorios, infecciosos y sobre todo obstrucción del riñón (cólico nefrítico).

4

EXPLORACION VESICAL

- La vejiga, por su localización en la pelvis ósea, ni se ve, ni se palpa, ni se percute. Sólo cuando el paciente presenta retención de orina completa, que se denomina globo vesical, es cuando se detecta con la palpación, que suele ser dolorosa.

