



**Nombre del Alumno: Sonia Araceli
Huacash Méndez**

Nombre del tema:

Parcial: 4

**Nombre de la Materia: propedéutica,
semiología y diagnóstico clínico**

**Nombre del profesor: Dra. Arely
Alejandra Aguilar Velazco**

**Nombre de la Licenciatura: Medicina
Humana**

INTRODUCCION

En este presente trabajo se mencionara algunos signos digestivos, con la finalidad de poder identificarlos y de esta manera reconocer cada uno de ellos, de este ,modo, sabemos que es importante identificarlos para que posteriormente podamos tener diagnósticos oportunos y sobre todo una consulta adecuada

SINTOMAS DIGESTIVOS

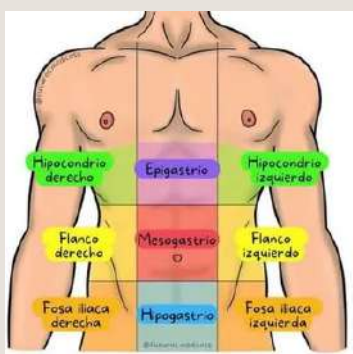

Dolor abdominal

Ocurre entre el pecho y las regiones pélvicas.
Dolor parecido a un cólico, fuerte, palpitante, intermitente o agudo.

Semiología

- Ubicación e irradiación: localizado, generalizado y migratorio
- Carácter: Cólico, sordo, dolor de hambre
- Intensidad leve, moderada, intenso
- Recurrencia

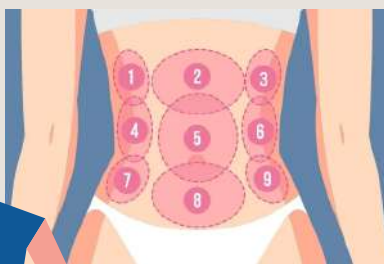

Exploración física

- Inspección
- Auscultación
- Percusión
- Palpación



Dispepsia

- Conjunto de síntomas digestivos inespecíficos
- Se relacionan con la ingestión de alimentos
- En enfermos atribuyen a perturbaciones en su digestión.

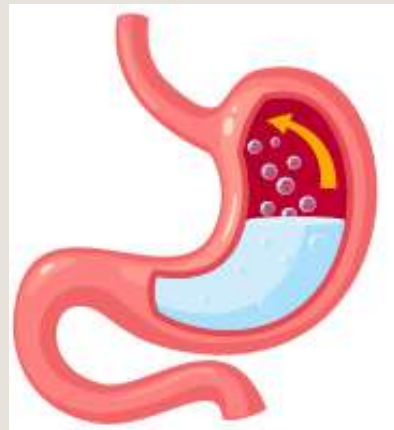

Síntomas

- Boca amarga
- Saciedad precoz
- Repugnancia por los alimentos
- Acidez/pirosis
- Flatulencia
- Malestar epigástrico vago
- Sensación de distensión abdominal



Semiología

- Se relaciona con excesos en la comida o bebida
- Dispepsia precoz y ocasionalmente: dispepsia tardía vaga con ritmo horario y periodicidad
- Dispepsia inespecífica: presenta ingestión de cualquier tipo de alimento
- Específica (selectiva), tras la ingestión de determinado tipo de alimento.



Nauseas y vomito



Nauseas

Sensación desagradable de repulsión por los alimentos

Vomito

Expulsión forzada y enérgica de contenido gástrico por la boca

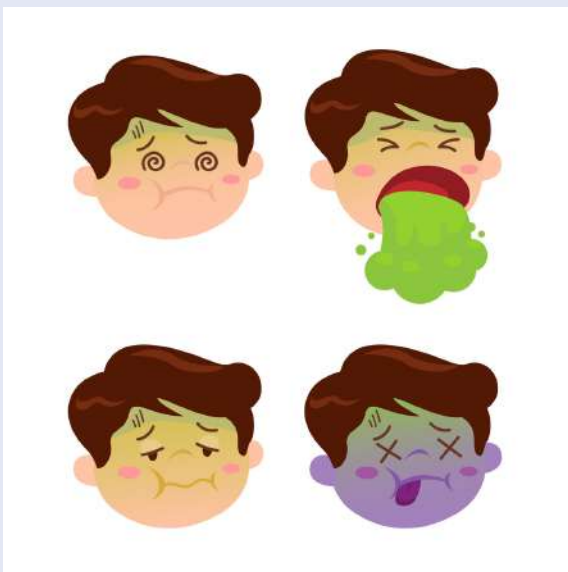
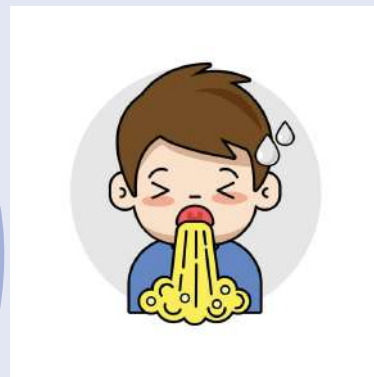

semiología

- Según tiempo de aparición: precoz, tardío
- Según aspecto macroscópico: alimentario, no alimentario, de retención, de jugo gástrico
- Síntomas acompañantes: malestar general, autonómicos

Tipos

- Alimentario
- De retención
- De jugo gástrico
- Hemorrágico
- Mucoso,
- Purulento

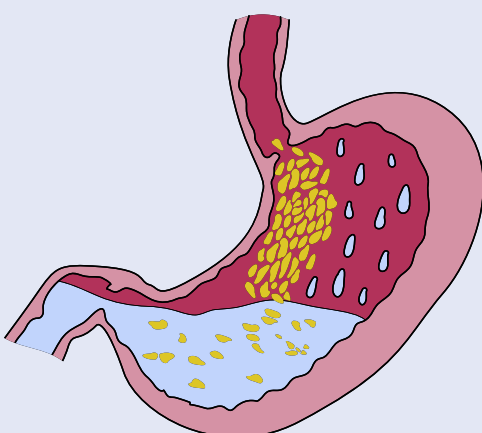

Causas

Digestiva
Extradigestiva

Diarrea

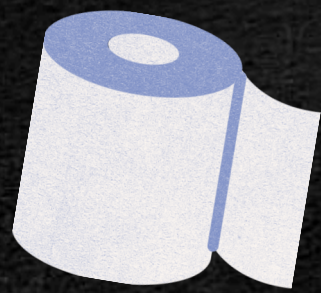

Evacuación de deposiciones de consistencia disminuida o de contenido líquido aumentado, puede ser material fecal o contener elementos patológicos (sangre, pus).

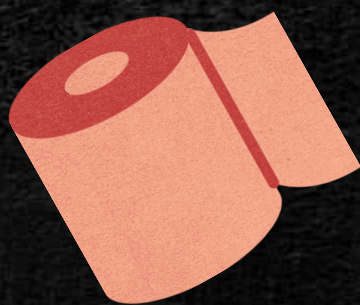

Clasificación fisiopatológica

- Osmótica: acumulación en el intestino de solutos poco absorbibles
- Secretoria: Por secreción anormal de agua y electrolitos.
- Exudativa: debida a lesión de la mucosa intestinal.
- Por perturbación de la motilidad intestinal

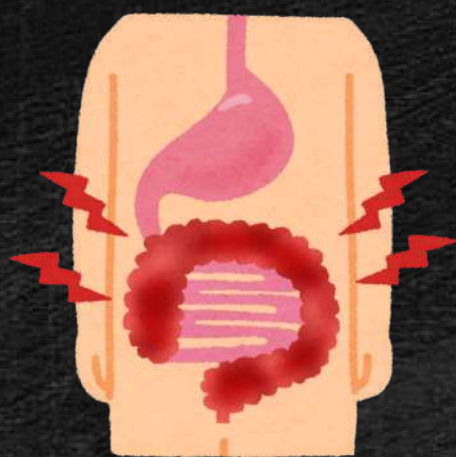

Semiología

- Tiempo de evolución: aguda o crónica
- Comienzo: brusco, insidioso, violento
- Características de la deposición: Consistencia, color, mucus, sangre, pus
- Número de evacuaciones: múltiples o únicas

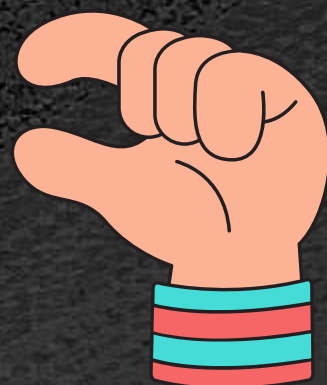
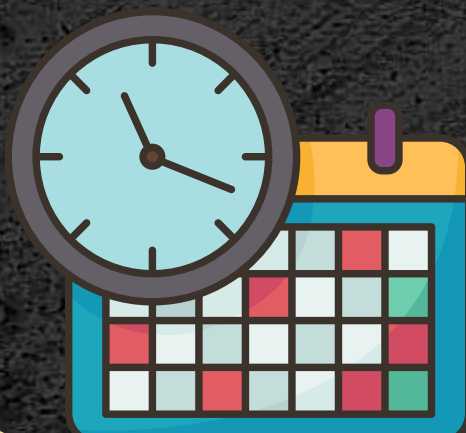

HEMORRAGIA DIGESTIVA

Lesiones de cualquier nivel del tubo digestivo, desde el esófago al recto, son susceptibles de sangrar.

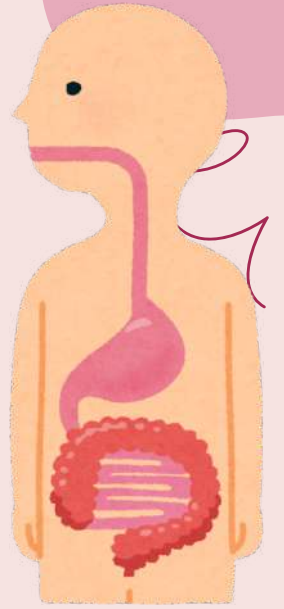

CAUSAS

ALTA.

Rotura de várices esofágicas



BAJA

Patología particularmente hemorroides sangrantes

anorrectal, las erosionadas

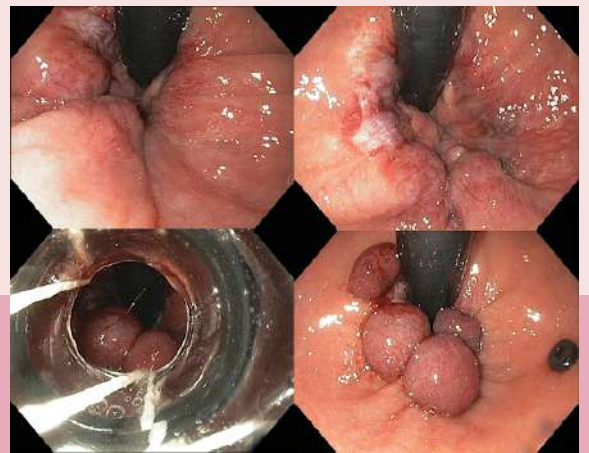

SEMIOLOGIA

- Antecedentes mórbidos (ulceras pépticas, reflujo gastroesofágico)
- Hábitos (Medicamentos, alcohol)
- Evolución (aguda o crónica)
- Visibilidad (aparente o inaparente)
- Color de la sangre (rojo, rojo oscuro, negro)
- Cuantía (Discreta, moderada, masiva)
- Alta o baja
- Síntomas concomitantes
- Síntomas hemodinámicos
- Condiciones que la simulan (alimentos, medicamentos)

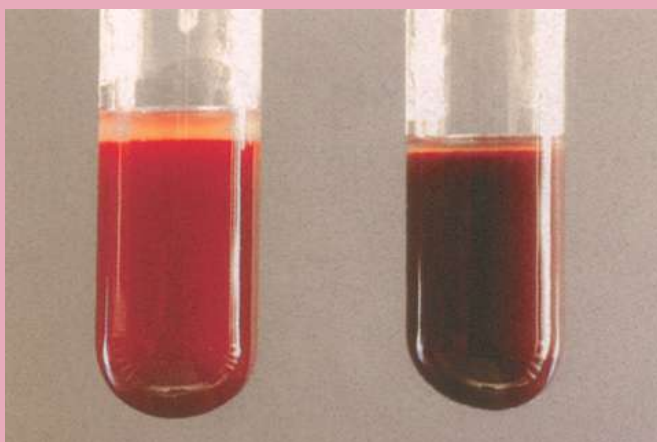

ICTERICIA



coloración amarilla en la piel y de otros tejidos) por acumulación de pigmento biliar en el organismo



causas

- Hiperbilirrubinemia no conjugada
- Por producción aumentada de bilirrubina
 - Hemolisis intra o extra vascular
 - Eritropoyesis inefectiva
- Alteración en la captación y conjugación de la bilirrubina en el hepatocito

Clasificación

- Pre-hepática: Ictericia hemolítica congénita
- Hepática: Hepatitis agudas
- Pos-hepáticas Colédocolitis



semiología

- Edad del paciente
- Comienzo
- Síntomas prodrómicos
- Síntomas concomitantes
- Intensidad
- Curso o evolución
- Tonalidad o tinte

semiología

- Color de la orina
- Signos cutáneos
- Características físicas del hígado
- Variación de la matidez hepática

