



**Mi Universidad**

*Nombre del Alumno: Karen Itzel Rodríguez López*

*Nombre del tema: Signos y síntomas generales*

*Parcial: 2*

*Nombre de la Materia: Propedéutica, semiología y diagnóstico físico*

*Nombre del profesor: Rosvani Margine Morales Irecta*

*Nombre de la Licenciatura: Medicina Humana*

*Semestre: 4° Grupo: D*

## DOLOR

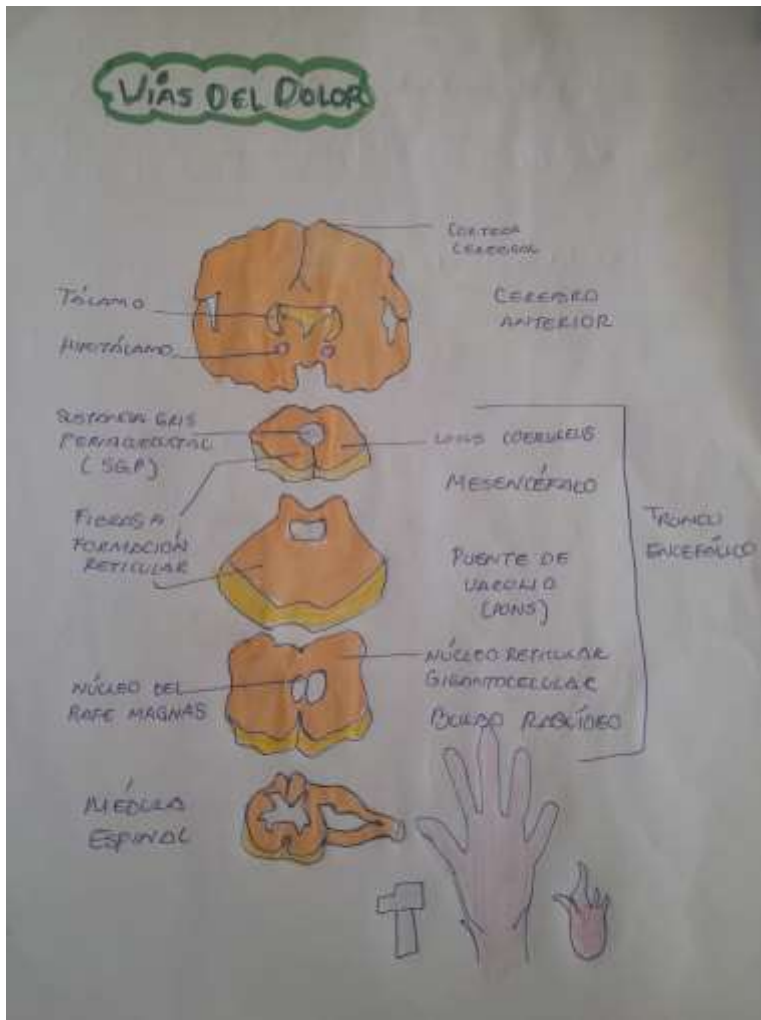

Redirect

notice.

(s. f).

<https://www.google.com/url?sa=i&url=https%3A%2F%2Fwww.lecturio.com%2Fes%2Fconcepts%2Fdolor-tipos-y-vias%2F&psig=AOvVaw0ijpDNz8Lnrw5F5MWSZHnO&ust=1714175723325000&source=images&cd=vfe&opi=89978449&ved=0CBiQjRxqFwoTCIDIjLDI3oUDFQAAAAAdAAAAABAJ>

## HEMORRAGIA

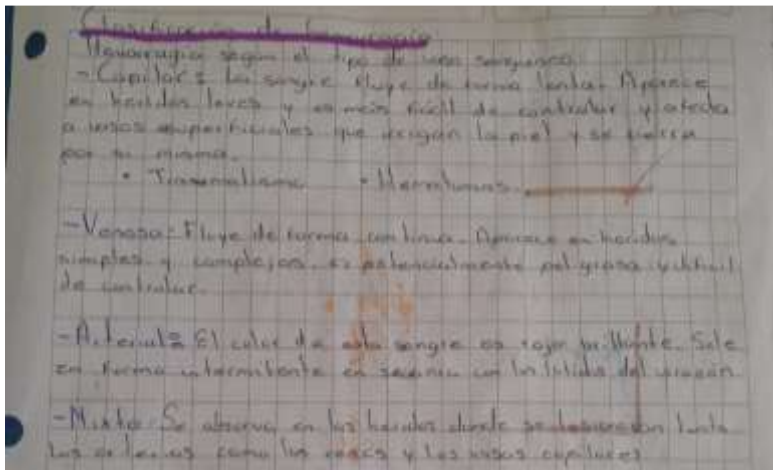
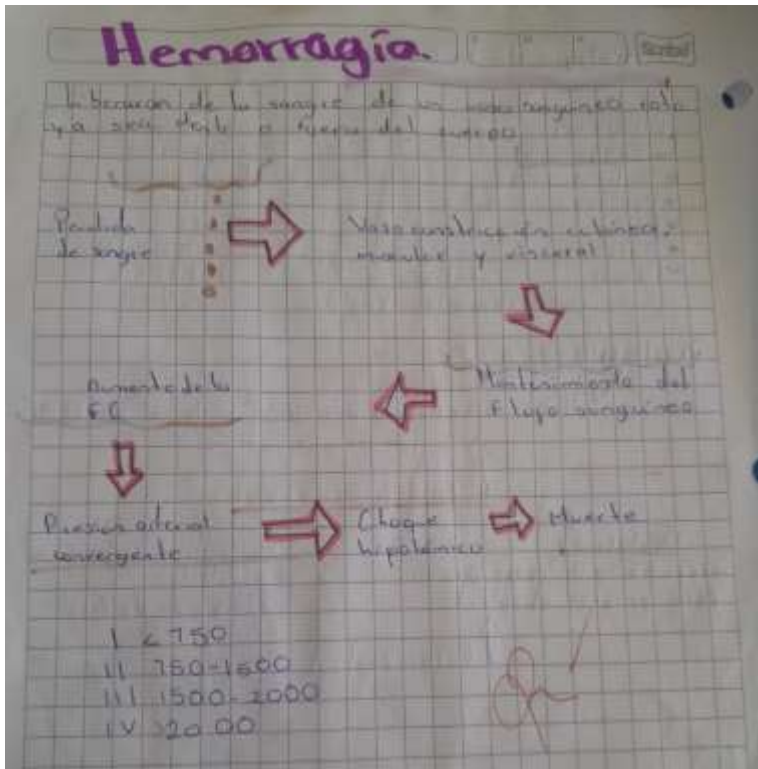

M, S. S., O, M. A., & B, C. P. (2000, 1 octubre). Las hemorragias. Medicina Integral. <https://www.elsevier.es/es-revista-medicina-integral-63-articulo-las-hemorragias-15332>

# FIEBRE

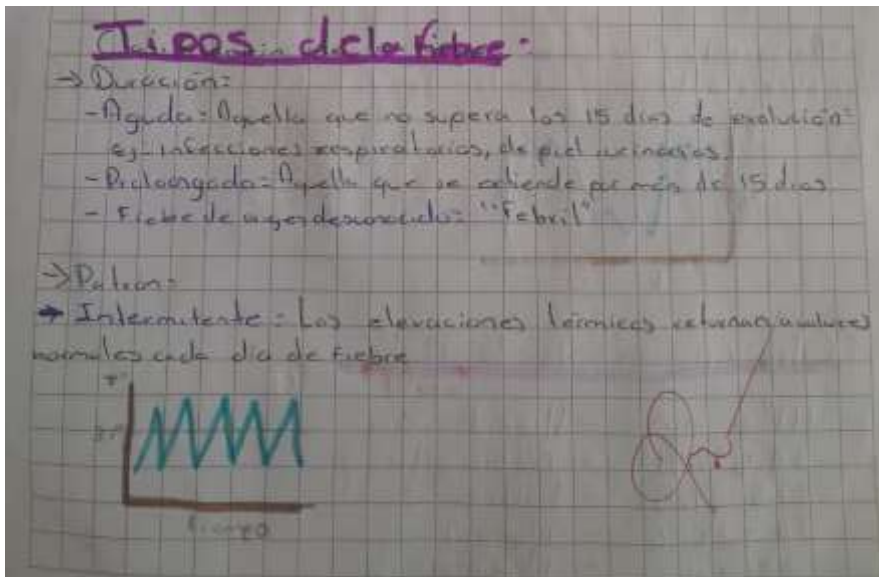
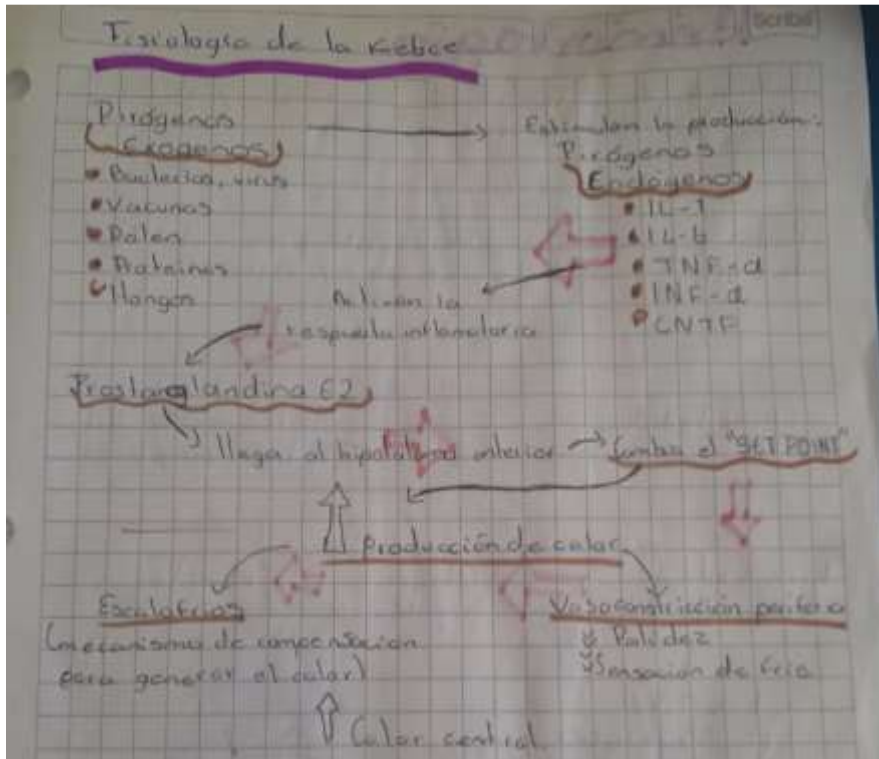

- Continua: No presenta variaciones mayores a  $0.6^{\circ}\text{C}$  por día



- Remittente: Durante su evolución, nunca se alcanzan valores normales durante cada día de fiebre

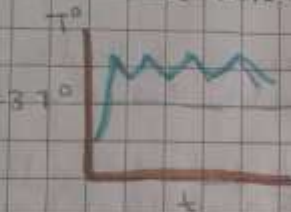

- Recurrente: Repetición luego de uno o más días sin fiebre cualificada: (intermitente, continua o remittente)

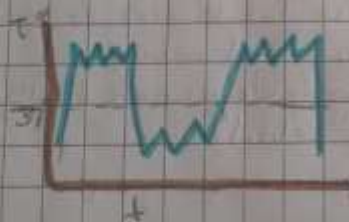

### Clasificación de la fiebre

$41^{\circ}$ o más	- Hipertérmica
$39.5^{\circ}$ - $41^{\circ}$	- Fiebre alta
$37.5$ - $39.5$	- Fiebre
$36$ - $37.6$	- Normal
$35$ o más	- Hipotérmica

# DERMATOMA

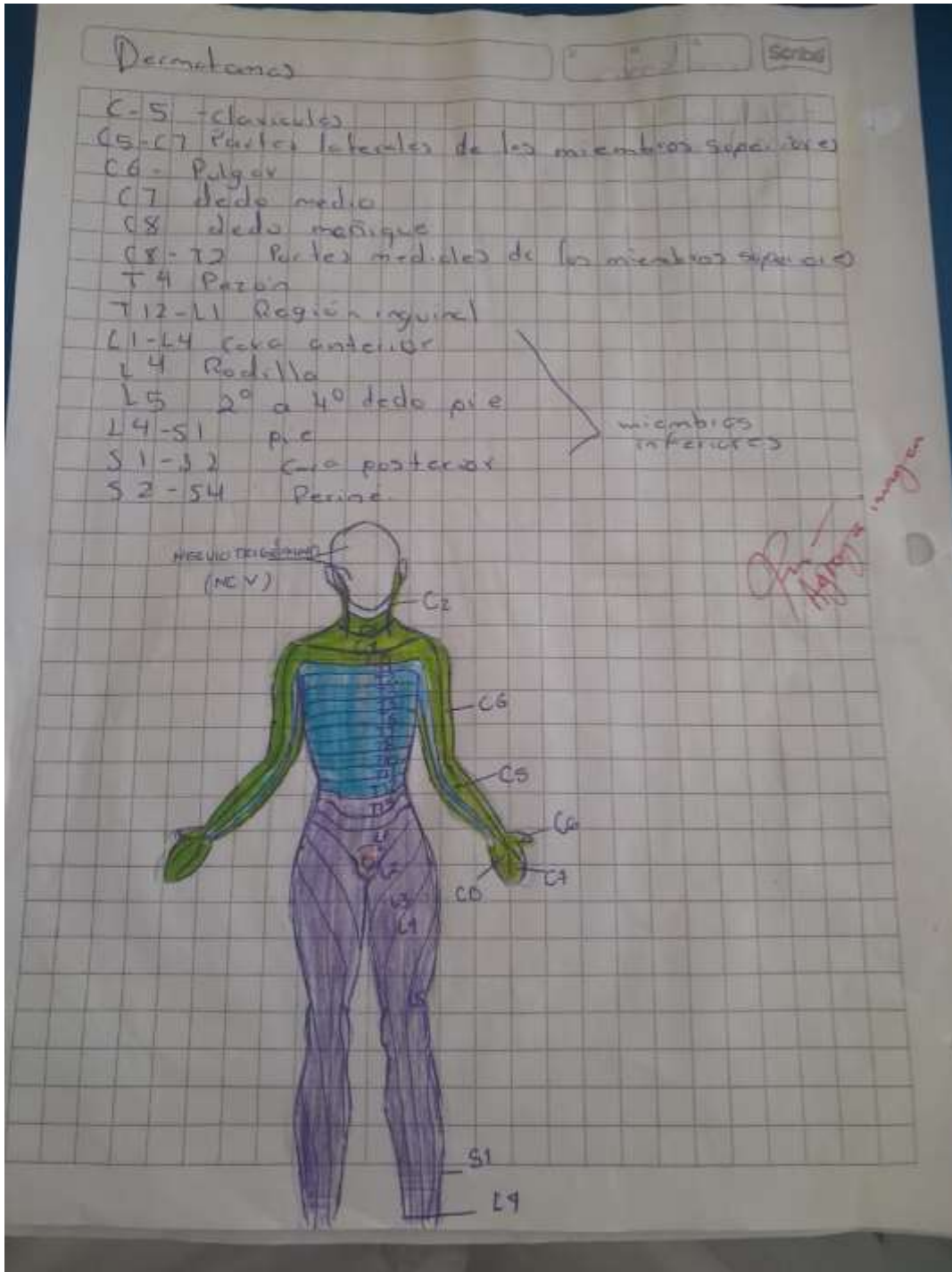

Redirect

notice.

(s. f.-b).

<https://www.google.com/url?sa=i&url=https%3A%2F%2Fwww.elsevier.com%2Fes-es%2Fconnect%2Fedu-anatomia-clinica-los->



dermatomas&psig=AOvVaw0yQGS6t1pVnMtuInTve9Xx&ust=1714176082562000&source=images&cd=vfe&opi=89978449&ved=0CBQQjhxqFwoTCJjw\_tXJ3oUDFQAAAAAdAAAAABAE

## EDEMA

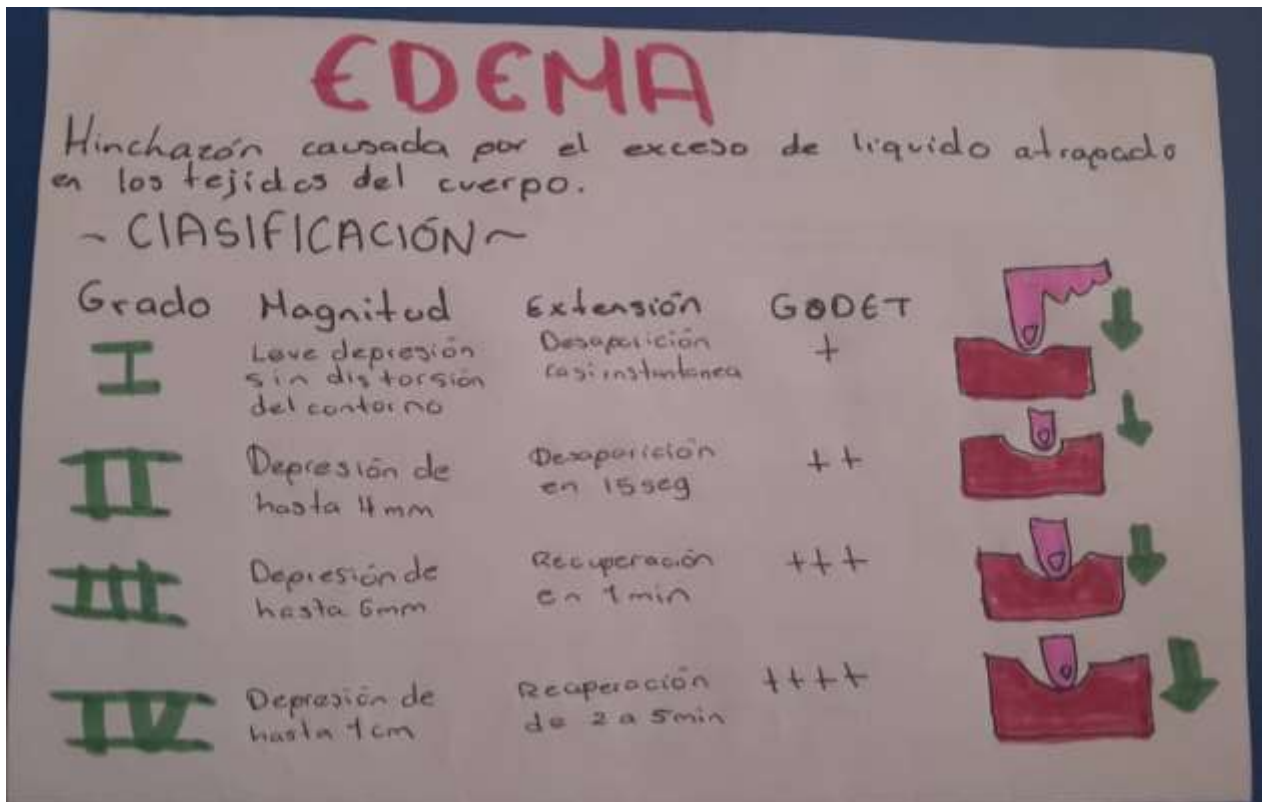

Professional, C. C. M. (s. f.). Edema. Cleveland Clinic.  
<https://my.clevelandclinic.org/health/diseases/12564-edema>

## BOCHORNO

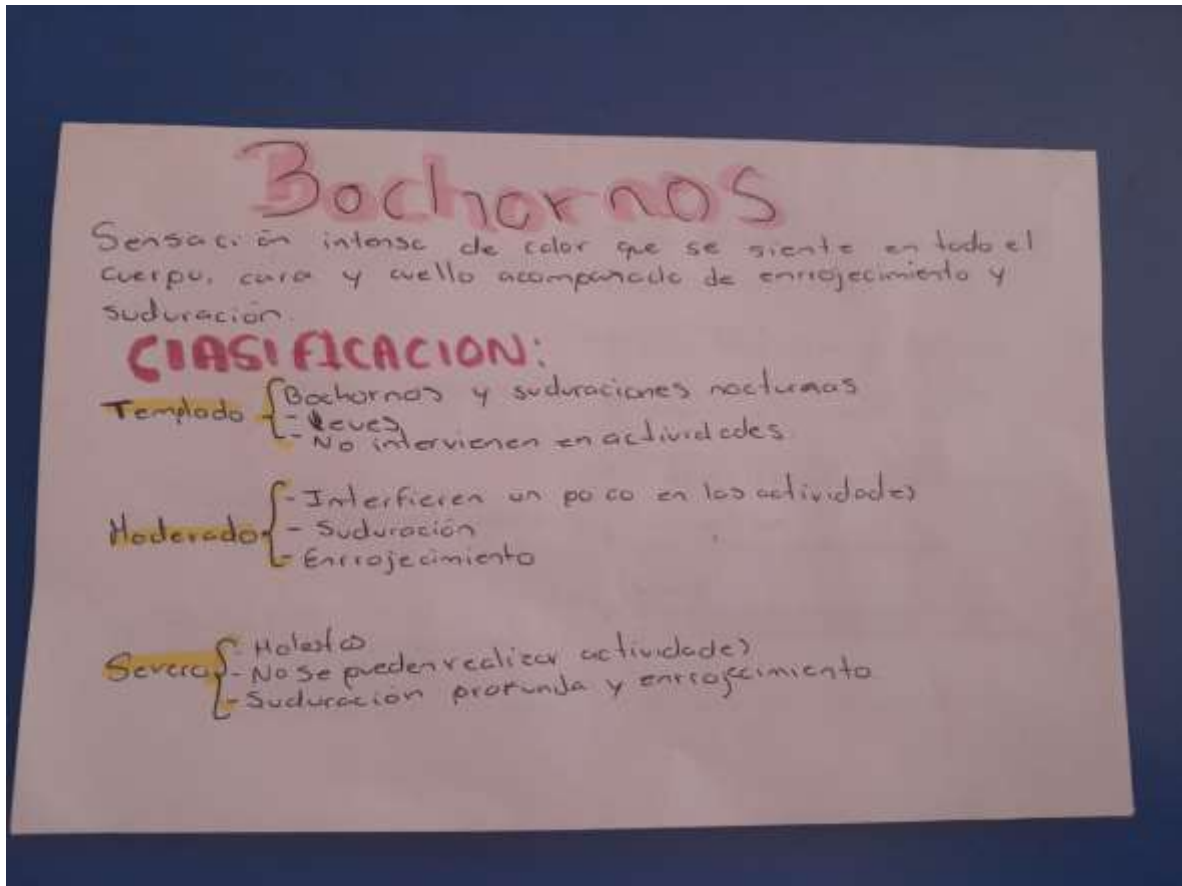

Bochornos. (s. f.). <https://www.breastcancer.org/es/efectos-secundarios-tratamiento/bochornos>