



Nombre del Alumno: Diana Rocio Gómez López

Nombre del profesor: Dra. Rosvani Margine Morales Irecta

Nombre del tema: SINTOMAS GENERALES Y DIAGNOSTICO FISICO

Parcial: segundo

Nombre de la Materia: SEMIOLOGIA

Nombre de la Licenciatura: medicina humana

Semestre: 4

Grupo: D

25 de abril del 2024

Dolor

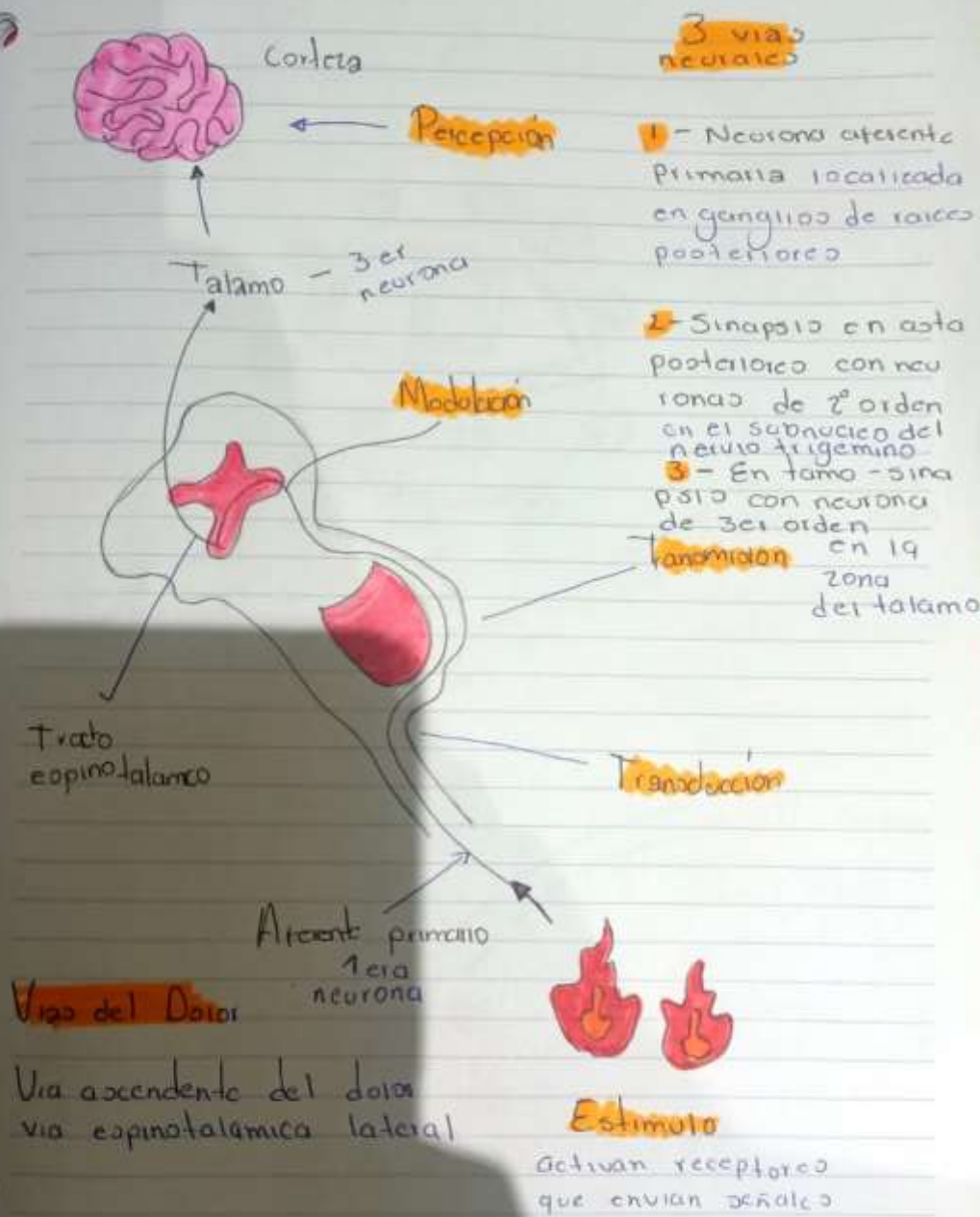

Vía del Dolor

Via ascendente del dolor
via espino-talámica lateral

Dermatomas

DIA	MES	AÑO

Se dividen en:

- **Cervical** - zona nuchal, brazos, cuello, espalda, manos
- **Torácico** - pecho, anterior del brazo, pecho a abdomen y espalda
- **Lumbar** - baja espalda, frente pierna, muslos, exterior de pie
- **Sacro** - zona genitales y anales, pos de pierna, pantorrillas

- N. ophthalmico
- N. maxilar
- N. mandibular
- N. auricular mayor
- N. transverso del cuello

N. supraclavicular

- N. cutaneo lateral superior del brazo
- N. cutaneo medial del brazo

N. cutaneo lateral inf del brazo

N. cutaneo lateral del antebrazo

N. cutaneo lateral medial del antebrazo

N. radial

N. mediano

N. cutaneo femoral

N. sural lateral

N. safeno

N. fibular sup.

N. sural

N. fibular profundo

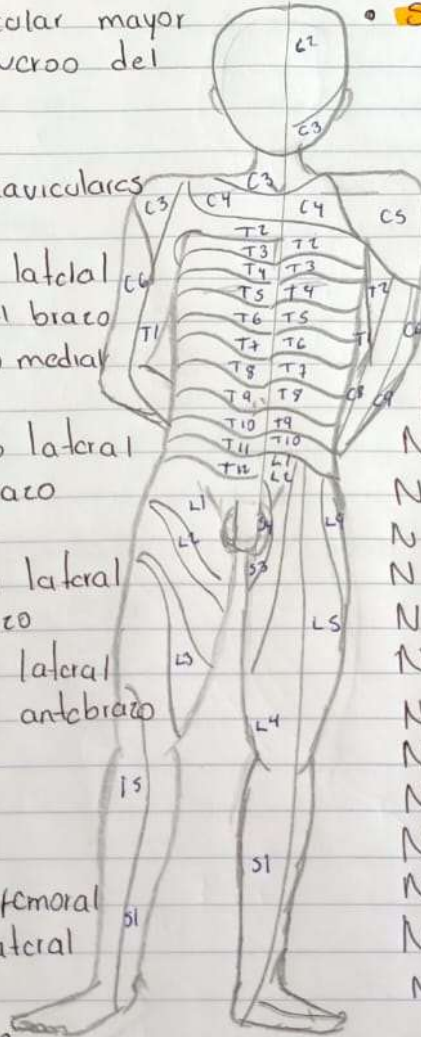

N. occipital menor

N. supraclavicular

N. cutaneo lateral sup. del brazo

N. transverso del cuello

N. intercostal

N. cutaneo ant. del brazo

N. cutaneo post del brazo

N. Axilar

N. cutaneo post del antebrazo

N. cutaneo medial antebrazo

N. Radial

N. cubital

N. Obturador

N. Femorocubaneo

N. Cutaneo post de musculo

N. Femoral

N. cutaneo sural lateral

N. safeno

N. Sural

N. Plantar lateral

N. Plantar medial

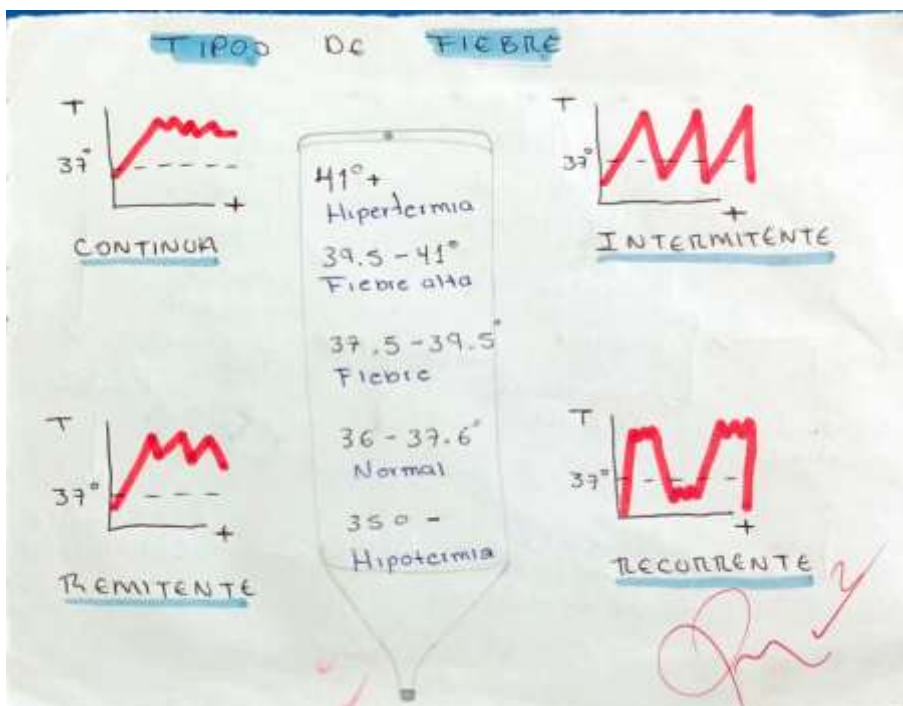

HEMORRAGIA

Perdida de sangre externo e interno por un vaso sanguíneo.

Perdida de sangre



Vasoconstricción cutánea muscular y visceral



Mantenimiento del flujo sanguíneo



Muerte

↑ Choque hipovolémico

Presión arterial convergente



Aumento de la F.C.

Tipos



- Hemorragia capilar - rotura de capilares

- Hemorragia arterial - rotura de arteria

- Hemorragia venosa - rotura de vena

- Hemorragia interna - no hay exteriorización de sangre



- Hemorragia externa - sangre exteriorizada

- Hemorragia mixta - ocurre mas de dos tipos



EDEMA

Inflamación de tejidos blandos secundario a la acumulación de líquido intersticial (agua) etc.

Fisiopatología

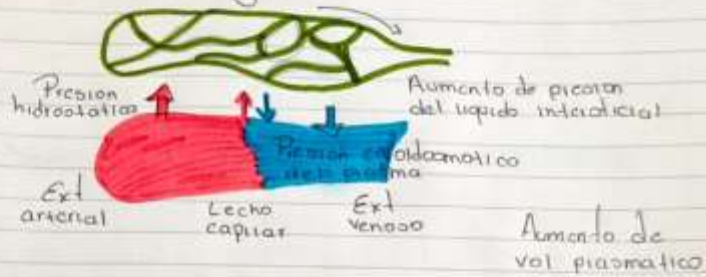

causas

↑ presión de filtración capilar	↓ Presión osmótica coloidal capilar	↑ Permeabilidad capilar	Obstrucción de flujo linfático
↓ Obstrucción venosa	mayor pérdida o producción de proteínas	inflamación alérgica o maligna	↓ maligna o estroclorica

clasificación

Grado	Magnitud	Extensión	Prótesis
I	leve depresión sin distorsión	Depresión casi instantánea	+ ejercicios dígito
II	Depresión 4mm	Depresión 15 seg	± presión sobre el tejido afectado y retirar dedo
III	Depresión 6mm	Recuperación en 1 min	+++
IV	Depresión 1cm	Recuperación 2-5 min	+++



Norma

Bochornos

Es una sensación intensa de calor que se siente en todo el cuerpo, cara y cuello acompañado de enrojecimiento y sudoración

estos se deben a los cambios en los niveles hormonales



Clasificación

1- Temporal

Bochornos y sudoraciones nocturnas

- Leves
- No interviene en act.

2- Moderado

Interfieren un poco en la act. sudoración enrojecimiento

3- Severo

Molesto No dejan hacer act. Dura bastante sudoración profusa enrojecimiento



Norma

Bibliografias

https://www-fisioterapia--online-com.cdn.ampproject.org/v/s/www.fisioterapia-online.com/glosario/dermatoma?amp=&gsa=1&js_v=a9&usqp=mq331AQIUAKwASCAAqM%3D#amp_tf=De%20%251%24s&aoh=17140250301028&referrer=https%3A%2F%2Fwww.google.com&share=https%3A%2F%2Fwww.fisioterapia-online.com%2Fglosario%2Fdermatoma

<https://www.cun.es/diccionario-medico/terminos/sofoco>

https://www-fisioterapia--online-com.cdn.ampproject.org/v/s/www.fisioterapia-online.com/glosario/dermatoma?amp=&gsa=1&js_v=a9&usqp=mq331AQIUAKwASCAAqM%3D#amp_tf=De%20%251%24s&aoh=17140250301028&referrer=https%3A%2F%2Fwww.google.com&share=https%3A%2F%2Fwww.fisioterapia-online.com%2Fglosario%2Fdermatoma

