



Jennifer Guadalupe Espinosa Pérez

Dr. Martin Pérez Duran

Infografía

Terapéutica farmacológica



DISLIPIDEMIAS



¿Que es?

son un conjunto de enfermedades asintomáticas, que son detectadas cuando se encuentran concentraciones sanguíneas anormales de colesterol total, triglicéridos y colesterol de alta densidad

Factores de riesgo

- diabetes mellitus
- obesidad
- hipertension arterial sistémica
- sop



Factores de riesgo para dislipidemia

- Sedentarismo
- ingesta excesiva de grasas saturadas y carbohidratos
- tabaquismo
- alcoholismo
- diabetes mellitus tipo 2



Tx farmacológico

- Estatinas
- Ezitimibe
- benzafibrato

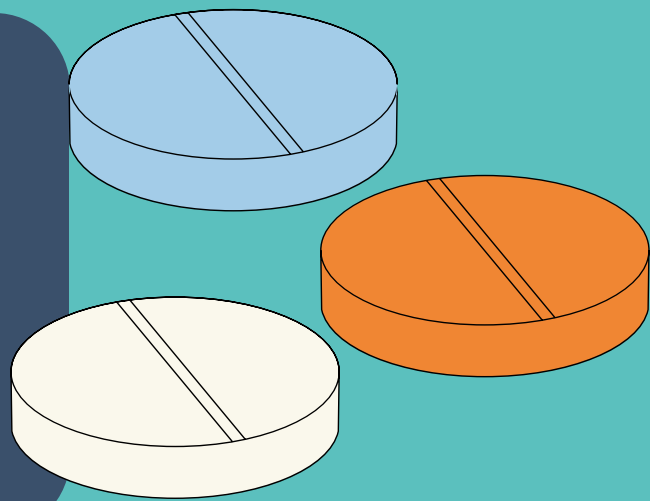

Tx no farmacológico

- planes de alimentacion
- ejercicio
- consumo moderado de alcohol
- cese de consumo de tabaco