



Nombre del alumno:

Miguel Angel Calvo Vazquez

Nombre del profesor:

Dra. Arely Alejandra Aguilar Velasco

**Nombre del trabajo: Infografía de
signos y síntomas urinarios**

PASIÓN POR EDUCAR

**Materia: Propedéutica y Semiología
médica**

Grado: 4-C

SIGNOS Y SINTOMAS URINARIOS

DOLOR RENAL Y URETRAL

1 DOLOR RENAL

- Es debido a la falta de inervación sensitiva de perenquima
- Se halla cuando se destiende la cápsula renal por inflamación, tumor u obstrucción crónica



2 COLICO URETERAL

- Debido a la distensión aguda del sistema excretor renal
- Es un dolor insidioso que va aumentando hasta hacerse muy intenso

3 DIAGNOSTICO PARA CÓLICO RENAL

- Es de inicio lumbar y de carácter cólico
- Fluctuaciones duran horas
- Hay inquietud y se busca diversas posiciones para calmar dolor
- Irradiación a genitales
- Presencia de macro o microhematuria

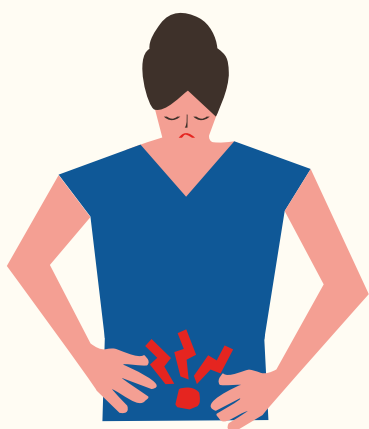
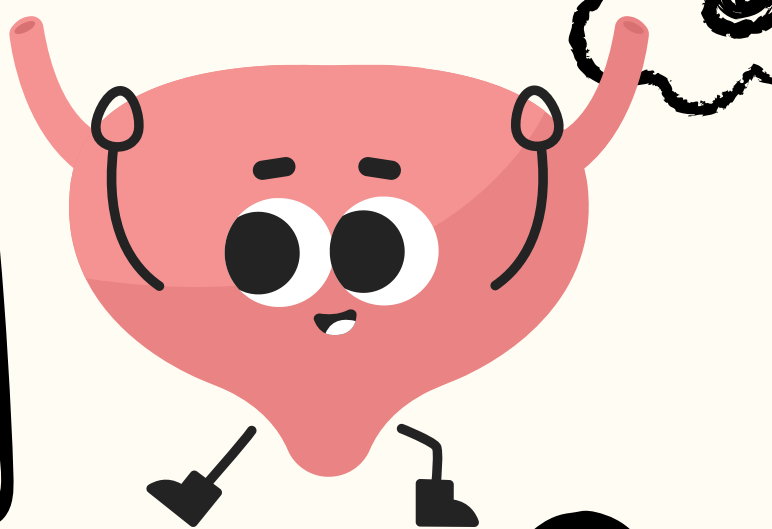

4 DOLOR VESICAL

- Es debido a una distensión aguda de la vejiga produciendo dolor en hipogastrio
- Se acompaña de deseo de orinar pero es fallido
- Presencia de polaquiuria

5 DOLOR PROSTATICO

- Aparece cuando la próstata se inflama
- Es un dolor sordo perineal que irradia hacia recto
- Hay presencia de disuria



SINTOMAS URINARIOS BAJOS

SINTOMAS

1 DISURIA

Termino usado para referirse al dolor al miccionar o ardor al miccionar



2 DOLOR MICCIONAL

- Es aquel dolor que acompaña a la irritación o inflamación vesical o uretral .
- Debido a infecciones de la vejiga o uretra
- En mujeres debido a cistitis , vaginitis por Gardnerella , Trichomonas o Candidiasis



3

ENURESIS .

- Es la micción involuntaria durante el sueño
- Debido que el sistema nervioso central no tiene control cortical en el arco reflejo miccional medular



ALTERACIONES DEL VOLUMEN URINARIO

1

OLIGURIA

Es la disminución del volumen urinario por debajo de 400 ml al día

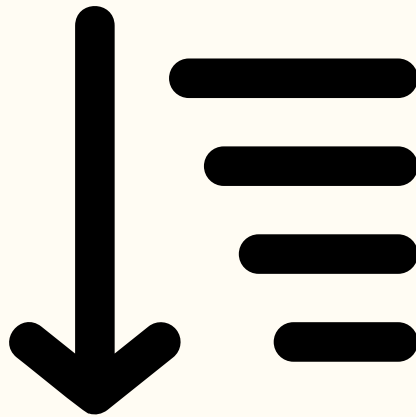

2

ANURIA

- Es el volumen urinario inferior a 100 ml/día
- Anuria total se refiere a la ausencia total de orina
- Se Debe a 3 causas : Prerenal , renal y posrenal



3

POLIURIA

Cuando el volumen urinario aumenta por encima de 3000 ml/día
Se clasifica en poliuria por diuresis debido a diabetes insípida y poliuria osmótica por diabetes mellitus



NICTURIA

4

- Es el aumento del número de micciones durante horas de sueño
- Debido al aumento del volumen de orina o porque la vejiga se vacía frecuentemente



NICTURIA POR AUMENTO DEL VOLUMEN

5

- Por insuficiencia renal crónica debido a incapacidad de concentrar orina
- Por insuficiencia cardíaca o cirrosis debido a reabsorción de edemas
- Por poliurias

6

NICTURIA POR AUMENTO DEL NUMERO

- Por reducción de la capacidad vesical
- Por irritación vesical
- Por reducción de la elasticidad vesical
- Por mal vaciamiento vesical

