



Nombre del alumno:

Miguel Angel Calvo Vazquez

Nombre del profesor:

Dra. Arely Alejandra Aguilar Velasco

**Nombre del trabajo: Infografía de
signos y síntomas digestivos**

PASIÓN POR EDUCAR

**Materia: Propedéutica y Semiología
médica**

Grado: 4-C

SIGNOS Y SINTOMAS DIGESTIVOS.

DOLOR ABDOMINAL

1 UBICACIÓN E IRRADIACIÓN

- El dolor localizado generalmente está en la zona correspondiente a la viscera inflamada
- El dolor abdominal localizado puede presentarse con irradiaciones típicas

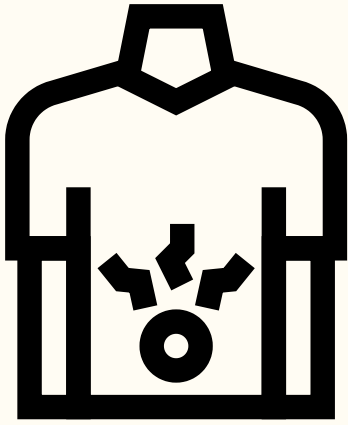

2 COMIENZO

- Es insidioso
- brusco
- súbito

3

CARÁCTER

- Tipo cólico intestinal
- Leve pero continuo ("sordo") en el cáncer
- Fulgurante en la crisis gástrica tabética
- Dolor de hambre en la úlcera gastroduodenal
- Errante o errático en el colon irritable

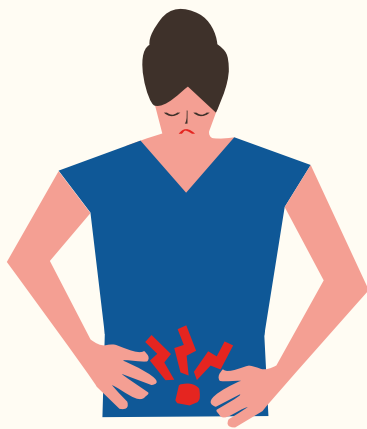

4 INTENSIDAD

- Leve
- Moderado
- Intenso
- Dolor de hambre"
- Excruciante o inaguantable

5

EVOLUCIÓN

- Agudo
- Crónico
- Intermitente
- Continuo
- Periódico

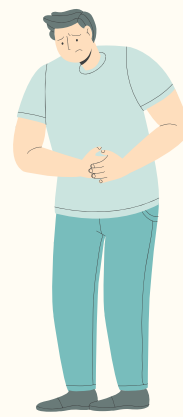

6 RECURRENCIA

- Puede presentarse :
- Episódico
 - Recurrente
 - Periódico

7

CAUSAS

- Gastritis aguda
- Gastroenteritis aguda
- Estreñimiento crónico
- Colon irritable
- Litiasis biliar
- Colecistitis aguda
- Parasitosis intestinal



DISPEPSIA

SINTOMAS

1 MAL GUSTO EN LA BOCA

Originarse en variada patología:

- Naso-buco-faríngea
- Caries dentarias,
- Enfermedad periodontal
- gingivitis
- Prótesis dentaria desajustada o sucia



2 SACIEDAD PRECOZ

Retención de alimentos en el estómago por obstrucción pilórica y en afecciones malignas del estómago.



3 REPUGNANCIA POR LOS ALIMENTOS.

- Por hepatitis aguda viral como también síntoma precoz en el cáncer gástrico, especialmente la repugnancia por la carne y el tabaco



4 REGURGITACIÓN

- Se presenta en lesiones orgánicas próximas al cardias
- Úlcera péptica
- Obstrucción pilórica
- Píloroespasma
- Hipersecreción gástrica.

5 ACIDEZ O ARDOR

Suele ser secundaria a trasgresiones alimenticias y alcohólicas o bien a trastornos digestivos funcionales.

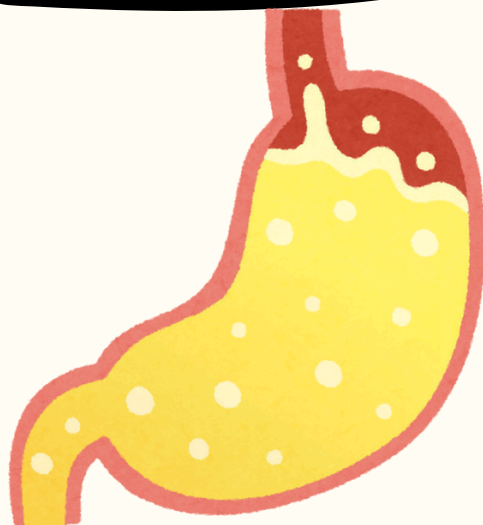

6 PIROSIS

- Suele ser producida por alcohol o aspirina

7 ERUCTACIÓN

Se observa frecuentemente en trastornos digestivos funcionales como la aerofagia



DISPEPSIA

METEORISMO

8

- Se presenta en el íleon paralítico
- Obstrucción intestinal
- Peritonitis, cólico renal
- Megacolon
- Enfermedades infecciosas como la fiebre tifoidea



SEMIOLOGIA

9

- Ocasional
- Reciente o crónica
- Recurrente
- Persistente
- Precoz o tardía
- Específica o inespecífica

10

CAUSAS DIGESTIVAS

- Trastornos funcionales digestivos
- Colecistopatía crónica calculosa Constipación crónica
- Abuso de laxantes
- Reflujo gastroesofágico



11

CAUSAS EXTRADIGESTIVA

- Infección urinaria
- Insuficiencia cardíaca congestiva
- Uremia crónica
- Neoplasia extradigestivas
- Tuberculosis pulmonar
- Embarazo

NÁUSEAS Y VÓMITOS

SEMIOLOGIA DE VÓMITO

1 VÓMITO ALIMENTARIO

En él se reconocen alimentos recientemente ingeridos, modificados en distintos grados por la acción del jugo gástrico



2 VÓMITO DE RETENCIÓN

Se presenta tardíamente después de la ingestión y en el cual se reconocen los alimentos ingeridos ocho o más horas antes.



3 VÓMITO DE JUGO GÁSTRICO

Se puede observar en ulcerosos duodenales como en la hipersecreción gástrica y en el síndrome de Zollinger Ellison

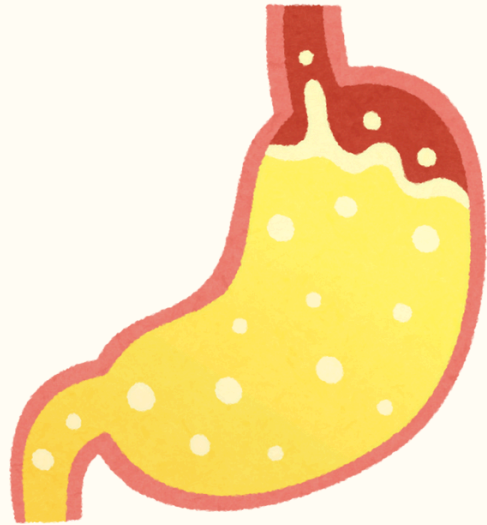

4 VÓMITO HEMORRÁGICO

La sangre puede ser roja o rojo-negrucza, dependiendo del sitio de origen y del tiempo que la sangre ha permanecido en contacto con el jugo gástrico

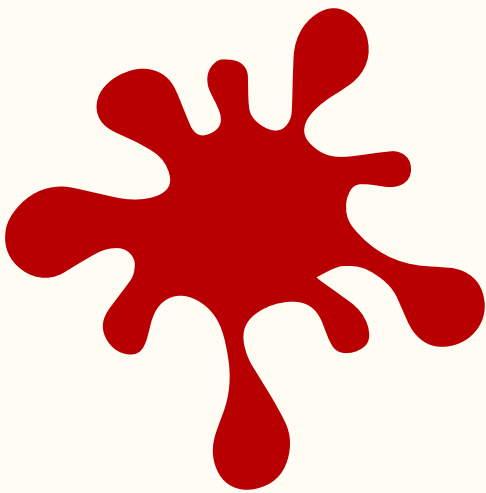

5 VÓMITO "CONCHO DE CAFÉ"

Es una hemorragia del tubo digestivo alto es lenta y da tiempo para que el ácido clorhídrico del estómago convierta la hemoglobina roja en hematina parda

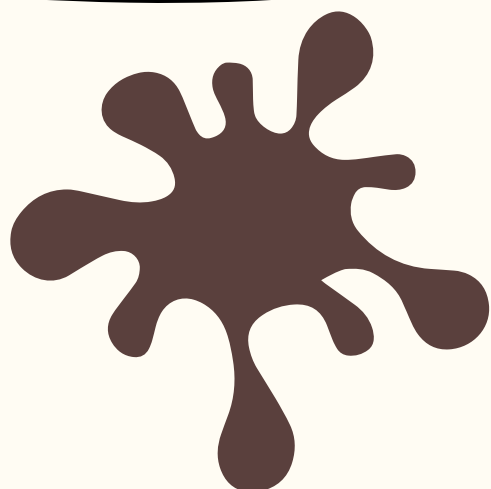

6 VÓMITO MUCOSO

Son vómitos matinales de pequeñas cantidades de mucus filante mezclado con jugo gástrico

7 VÓMITO PURULENTO

Afecciones como:
Gastritis supurativa,
Absceso gástrico
Ruptura de un absceso
Extragástrico en el estómago.

7

NÁUSEAS Y VÓMITOS

8

SÍNTOMAS ACOMPAÑANTES

- Malestar general indefinido
- Salivación
- Sudación
- Palidez de la piel
- Bradicardia
- Hipotensión
- Lipotimi

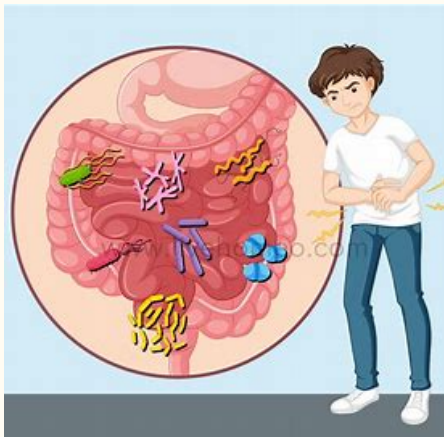

CAUSAS DIGESTIVAS

- Gastroenteritis aguda
- Intoxicación alimenticia
- Hepatitis aguda viral
- Peritonitis localizada
- Obstrucción intestinal
- Cáncer gástrico

10

CAUSAS EXTRADIGESTIVAS

- Pulmonares agudas
- Pulmonares crónicas
- Cardiovasculares
- Infecciones urinarias
- Inflamaciones ginecológicas
- Psicológicas y psiquiátricas
- Neurológicas

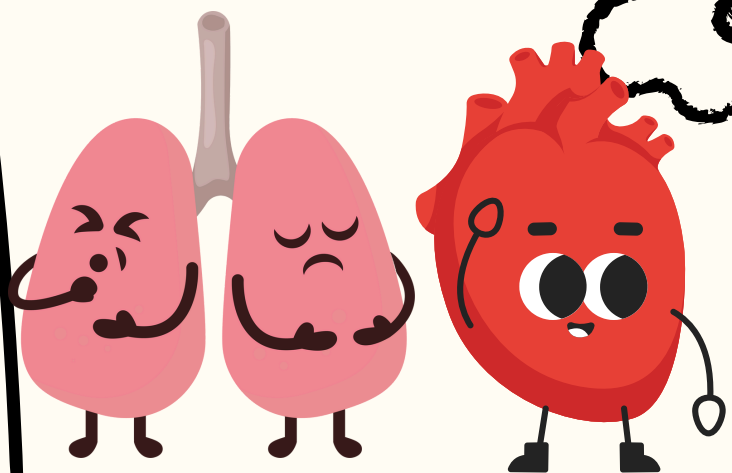

DIARREA

SEMILOGIA DE DIARREA

1

TIEMPO DE EVOLUCIÓN

- Diarrea aguda es aquella que en forma continua o intermitente dura menos de un mes
- Diarrea crónica es de forma continua dura más de un mes, en forma intermitente, dura más de tres meses



COMIENZO Y CIRCUNSTANCIAS DE APARICIÓN

- Brusco
- Insidioso
- Violento

3

CARACTERÍSTICAS DE LA DEPOSICIÓN:

- Consistencia
- Color
- Mucus
- Sangre y pus



4

NÚMERO DE EVACUACIONES

- Múltiples
- Única



5

EVOLUCIÓN DIARIA

- Diurna
- Nocturna
- Diurna y nocturna

6

SÍNTOMAS CONCOMITANTES

- Dolor abdominal
- Fiebre
- Náuseas
- Vómitos
- Alteración emocional
- Enflaquecimiento



7

CAUSAS DE DIARREA AGUDA

- Infecciosas
- Parasitarias
- Enterotóxicas
- Drogas

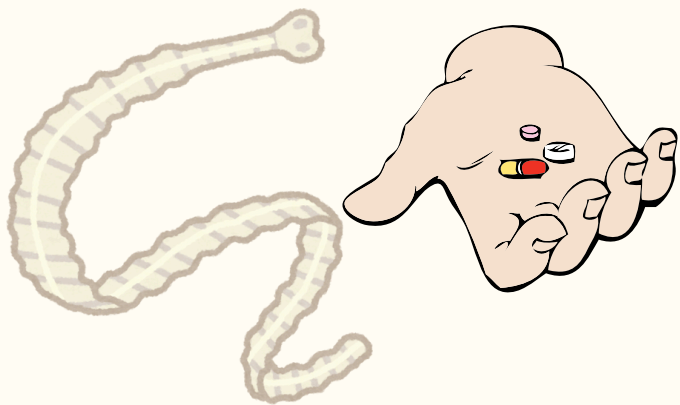

8

CAUSAS DE DIARREA CRÓNICA

- Colon irritable de forma diarreica
- Parasitarias
- Por malabsorción
- Neoplásicas
- Enfermedades granulomatosas del intestino
- Drogas

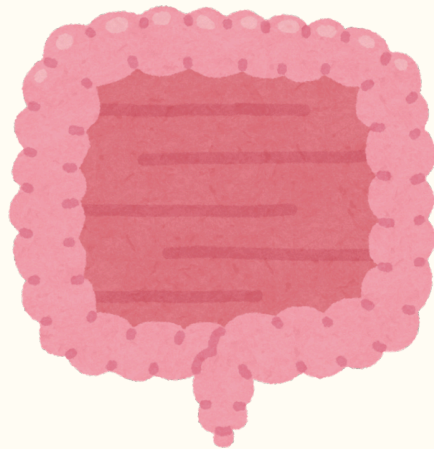

9

DIARREA OSMÓTICA

Se produce por acumulación en el intestino de solutos poco absorbibles

10

DIARREA EXUDATIVA

Es debida a lesión de la mucosa intestinal

11

DIARREA SECRETORIA

Por secreción anormal de agua y electrolitos hacia el lumen intestinal.

HEMORRAGIA DIGESTIVA

SEMIOLOGIA DE VÓMITO

1 HEMORRAGIA DIGESTIVA

La hemorragia se manifiesta por la eliminación de sangre por la boca o por el ano y puede ser aguda o crónica

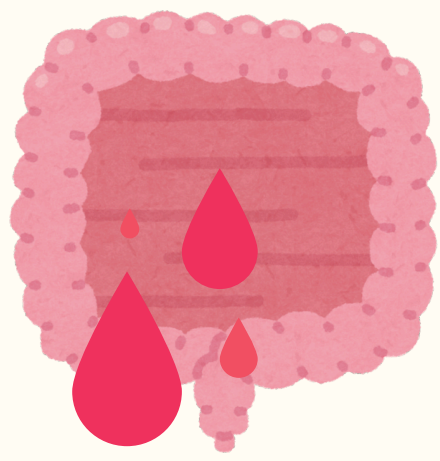

2 HEMORRAGIA DIGESTIVA

El sangrado puede ser

- Aparente
- Inaparente

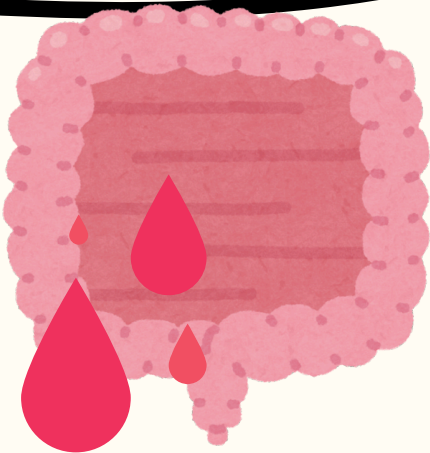

3 HEMORRAGIA DIGESTIVA ALTA

- Se caracteriza por vómitos de sangre roja o rojo oscuro
- Precedidos de náuseas y hematemesis
- Seguidas de eliminación de melena



4 HEMORRAGIA DIGESTIVA BAJA

- Caracteriza por la eliminación por vía rectal de sangre roja brillante o rojo oscuro
- La sangre proveniente de lesiones del ano o rectales es roja y brillante



5 ANTECEDENTES MÓRBIDOS

- Úlcera péptica
- Reflujo gastroesofágico
- Hemorroides

6 HáBITOS

- Medicamentos
- Alcohol

7 EVOLUCIÓN

- Aguda
- Crónica

8 VISIBILIDAD

- Aparente
- Inaparente

HEMORRAGIA DIGESTIVA

9 COLOR DE LA SANGRE

- Rojo
- Rojo oscuro
- Negro
- Concho de café



10 CUANTIA

- Discreta
- Moderada
- Masiva

11

SINTOMAS CONCOMITANTES

- Náuseas
- Arcadas
- Vómitos
- Deposiciones pastosas fétidas



12 SINTOMAS HEMODINÁMICOS

- Decaimiento
- Taquicardia
- Hipotensión arterial
- Sudoración
- Mareos
- Lipotimia
- Shock



13 CONDICIONES QUE LA SIMULAN

- Alimentos, medicamentos: (hierro, bismuto, carbón vegetal)
- Fenofaleína

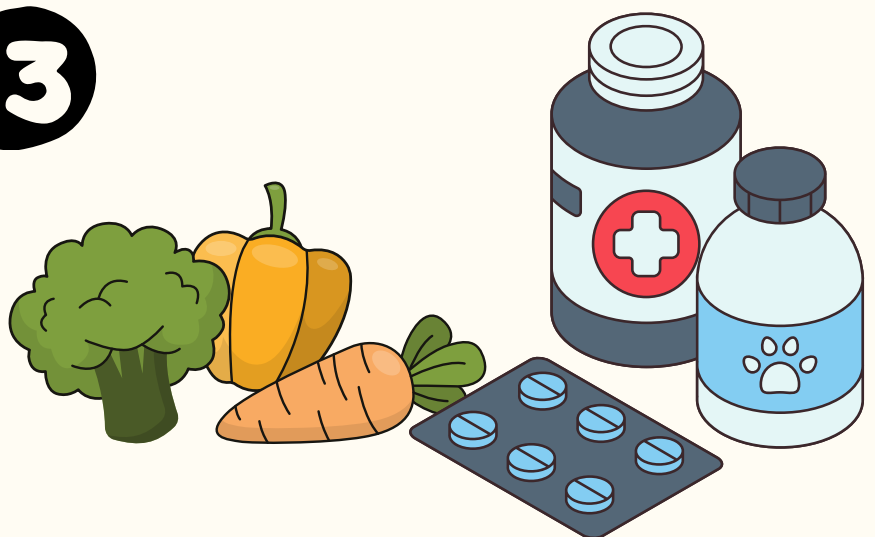

ICTERICIA

SEMIOLOGIA DE ICTERICIA

1 ICTERICIA

Se denomina ictericia la coloración amarilla las escleras y de la piel por acumulación de pigmento biliar en el organismo



2 ICTERICIA

La ictericia aparece cuando el nivel de bilirrubina en la sangre excede el nivel normal (más de 1 mg/dL de suero)



3

SEMIOLOGIA

- Edad del paciente
- Comienzo
- Síntomas prodromicos
- Síntomas concomitantes
- Intensidad
- Curso o evolución
- Tonalidad o tinte



4 SEMIOLOGIA

- Color de la orina y deposiciones
- Signos cutáneos
- Características físicas del hígado
- Variación de la matidez hepática
- Presencia o ausencia de esplenomegalia
- Hábitos
- Antecedentes epidemiológicos



5

CAUSAS

- Por producción aumentada de bilirrubina
- Hemolisis intra o extravascular
- Eritropoyesis inefectiva)
- Por alteración en la captación y conjugación de la bilirrubina en el hepatocito

6 CAUSAS

- Por alteración en la excreción de bilirrubina conjugada Ictericias no colestásicas
- Por enfermedad hepatocelular